

**TRIBUNALE DI SANTA MARIA CAPUA VETERE (CE)**

**RUOLO GENERALE CIVILE**

**3<sup>a</sup> SEZIONE**

Fallimento n. 9/18 – OMISSIS

**ASTE**  
GIUDIZIARIE.it 

**ASTE**  
GIUDIZIARIE.it 

Giudice Delegato: dott.ssa Rita Di Salvo (ex ruolo dott. Pugliese)

Curatore: dott. Francesco Miluccio

## **RELAZIONE PERITALE DI STIMA DI BENI MOBILI**

### ***1. Premessa***

Il sottoscritto ing. Sabino Maria Massimiliano Gaudiano, con studio in Santa Maria Capua Vetere (CE) alla via Martiri d'Ungheria n. 38, iscritto all'Ordine degli Ingegneri della Provincia di Caserta al n. 2683, è stato nominato dal Giudice Delegato dott. Marco Pugliese, con provvedimento del 21 settembre 2017, quale perito per la stima di tutti i beni mobili da inventariare di proprietà della fallita società OMISSIS, in sigla OMISSIS, con sede in OMISSIS.

### ***2. Svolgimento dell'incarico***

Il sottoscritto si è recato presso la sede della fallita società OMISSIS, unitamente al curatore ed al Cancelliere di codesto Tribunale, al fine di eseguire la ricognizione dei beni mobili ivi presenti ed effettuare il relativo rilievo fotografico.

I sopralluoghi si sono svolti nei giorni 29 marzo 2018, 2 maggio 2018, 6 giugno 2018, 11 luglio 2018 e 3 ottobre 2018, stante il considerevole quantitativo di materiale da inventariare ancora presente nella sede della fallita società.

Si fa presente che non è stato possibile verificare il funzionamento di nessuna delle macchine ed attrezzature presenti, in quanto nel sito in cui esse si trovano non vi è corrente elettrica, essendo l'utenza già scollegata da tempo. Per tale motivo, la stima tiene in debito conto le condizioni attuali dei beni e la necessità di revisione e/o manutenzione degli stessi, inutilizzati da anni.

**ASTE**  
GIUDIZIARIE.it 

Sulla scorta dei dati raccolti in occasione dei sopralluoghi effettuati, il sottoscritto espone nel seguito della presente relazione il valore effettivamente attribuibile ai singoli beni, che risulta essere non superiore alla loro consistenza, alla loro capacità produttiva, all'effettiva possibilità economica di utilizzazione in impresa, nonché alle quotazioni correnti rilevate sul mercato.

I criteri di stima adottati sono i seguenti per le diverse categorie in cui lo scrivente ha suddiviso i beni.

### **Macchine per ufficio ed arredi**

La stima è stata effettuata applicando come criterio il costo storico del bene, modificato in base al deprezzamento che tiene conto della vetustà, della obsolescenza e dello stato di manutenzione. Si osserva inoltre che:

- Il mobilio rinvenuto nel sito si trova in condizioni di conservazione e manutenzione da discreto a buono dove non diversamente indicato;
- Le macchine da ufficio appaiono in buono stato di manutenzione, anche se esse non sono utilizzate da alcuni anni; inoltre, non è stato possibile verificarne il funzionamento a causa dell'assenza di energia elettrica nel sito in cui sono ubicate.

### **Attrezzature e apparecchiature**

La stima è stata effettuata tenendo conto del valore di macchine e dispositivi sul mercato dell'usato, reperite presso operatori commerciali presenti sul territorio nazionale, in funzione anche dell'anno di produzione e della tipologia, e tenendo presente che esse vengono vendute nello stato in cui si trovano attualmente, non essendo stato possibile verificarne l'effettivo funzionamento a causa dell'assenza di energia elettrica nel sito ove sono ubicati. Le valutazioni tengono conto, pertanto, dei costi da sostenere per il ripristino e la revisione, finalizzati alla successiva commercializzazione degli stessi.

Nella categoria delle attrezzature sono ricomprese in particolare, le forme per la realizzazione di scarpe ortopediche su misura: si osserva che tali forme sono disposte sugli scaffali in disordine e senza alcun criterio di catalogazione e si ritiene che molte di esse siano inutilizzabili in quanto realizzate su misura per clienti specifici e per modelli di calzature non più in uso.

### **Materiali a magazzino**

Durante i sopralluoghi è stato visionato ed inventariato tutto il materiale presente in magazzino, consistente nelle seguenti categorie:

- Dispositivi ed ausili per disabili e relativi accessori;

- Prodotti medicali;
- Materiali di vario genere e tipologia.

La valutazione delle quantità è stata fatta tenendo conto dell'inventario redatto in sede di sopralluogo, mentre il valore di stima è stato attribuito considerando le possibilità effettive di commercializzazione degli stessi.

Si osserva, infatti, quanto segue:

- tutti i materiali appartenenti alla categoria dei dispositivi ed ausili per disabili sono stoccati senza particolari protezioni, trattandosi di prodotti da esposizione, pur trovandosi in molti casi in confezioni o imballi originali; ad ogni modo essi sono paragonabili al nuovo;
- i prodotti medicali e simili rinvenuti, quali, ad esempio, biberon e tettarelle per lattanti, creme corpo e viso, prodotti per la cura dei piedi, pannolini, ecc, pur ancora contenuti nelle confezioni originali, presentano in parte data di scadenza già superata all'attualità, in altra parte non presentano indicazione di scadenza, ma si ritiene che essi non siano utilizzabili, essendo trascorsi almeno cinque anni dalla data di produzione;
- nella categoria materiali vari sono ricompresi tutti gli oggetti e i materiali non appartenenti alle categorie che precedono, e in genere non pertinenti con l'attività svolta dalla società fallita.

### 3. *Formazione dei lotti*

Sulla base delle risultanze dei sopralluoghi effettuati e dei materiali stoccati a magazzino, arredi, attrezzature rinvenuti nella sede della fallita società, lo scrivente ha provveduto a formare un unico lotto per la vendita in base alle seguenti considerazioni.

Innanzitutto si osserva che le macchine da ufficio e le attrezzature rinvenute sono per la maggior parte prodotti ritirati dal mercato in quanto tecnologicamente superati.

Gli arredi presenti sono in parte usurati per cui attualmente non troverebbero facile collocazione sul mercato.

Infine, i materiali presenti a magazzino sono in parte non utilizzabili e, conseguentemente, da smaltire come rifiuti: si osserva al riguardo come i prodotti parafarmaceutici siano scaduti e, laddove privi di data di scadenza, la loro produzione risalga ad un periodo superiore di cinque anni dalla data di redazione della presente perizia.

In conclusione, considerato che i materiali rinvenuti in sede di inventario appartengono a diverse categorie merceologiche, che molti di essi sono obsolescenti o in cattive condizioni di

manutenzione, che in parte non possano trovare utilizzo perché soggetti a scadenza, si ritiene che l'alienazione degli stessi in blocco possa generare una maggiore domanda di mercato rispetto alla alienazione in lotti separati.

#### 4. Risultati della valutazione

Nel presente paragrafo si provvederà a riportare la descrizione dei materiali rinvenuti in sede di inventario, in maniera separata per categoria merceologica, attribuendo a ciascuno di essi il relativo valore di mercato, quando reperibile, e procedendo, negli altri casi, ad una stima a corpo e non a misura. Per ciascun bene mobile è riportata l'ubicazione attuale, rappresentata da una lettera identificativa del locale ove è stato rinvenuto, secondo lo schema della planimetria sottostante.

Le fotografie dei beni sono riportate nell'allegato fotografico della presente relazione.

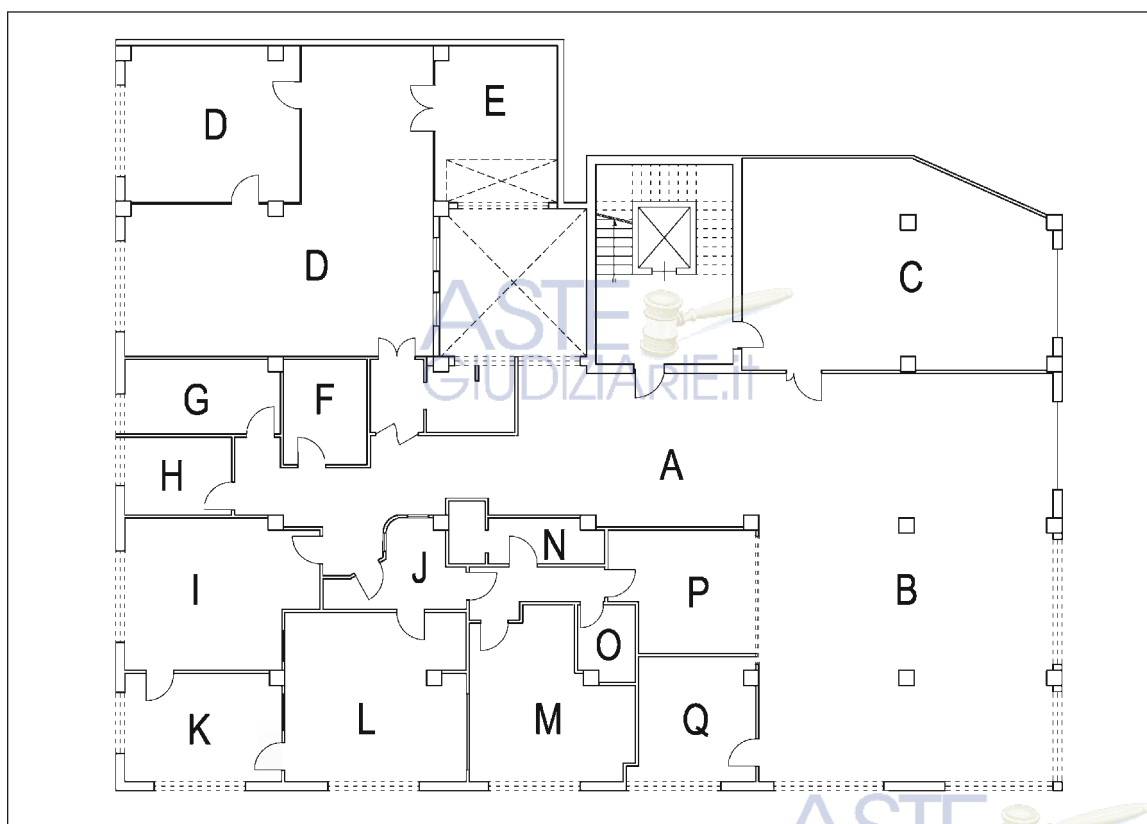

#### MACCHINE DA UFFICIO

Le macchine da ufficio e le attrezzature elencate in tabella sono state utilizzate dalla fallita società per l'esercizio della propria attività: pertanto, le loro condizioni d'uso sono da considerarsi variabili da sufficiente a buono. Al riguardo va precisato che le macchine sono inutilizzate da alcuni anni e

che lo scrivente non ha potuto verificarne il funzionamento in quanto nei locali ove essi si trovano non vi è alimentazione della rete elettrica.

Bene N.	Descrizione bene mobile	Foto N.	Ubicazione	Valore di stima
1	N. 1 macchina fotocopiatrice marca Gestetner mod. 3222 per copie A/4 e A/3	1	I	€ 300,00
2	N. 1 distruggi documenti marca Titanium mod. 410 SM	2	I	€ 10,00
3	N. 1 POS marca Ingenico	-	I	€ 10,00
4	N. 1 telefono da scrivania colore nero marca FITRE mod. XFN.	-	I	€ 10,00
5	N. 1 registratore di cassa marca MAX Custom	3	I	€ 20,00
6	N. 1 scatolone contenente apparecchiature da ufficio varie da revisionare (modem, registratore di cassa, apparecchio fax, ecc.)	-	I	€ 30,00
7	N. 1 stampante laser monocromatica marca Samsung modello ML 2251N	4	I	€ 20,00
8	N. 1 armadietto metallico rack a una anta in vetro dim. 60x40 H. 30, con attacchi a parete contenente apparato ethernet	-	K	€ 30,00
9	N. 1 monitor per PC 14" marca COMEX modello VL 970 WSD colore nero	5	K	€ 20,00
10	N. 2 tastiere per Pc marca Logitech	5	K	€ 5,00
11	N. 1 mouse ottico marca Logitech	-	K	€ 2,00
12	N. 1 PC desktop con case a torre, marca HP munito di lettore DVD, caratteristiche hardware non rilevabili	6	K	€ 40,00
13	N. 1 monitor per PC 14" marca Samsung modello SyncMaster 710N colore grigio	-	K	€ 20,00
14	N. 1 tastiera per PC marca Genius	-	K	€ 5,00
15	N. 1 mouse ottico con cavo marca Genius	-	K	€ 2,00
16	N. 1 PC desktop con case a torre, marca Chieftec con lettore DVD e lettore per floppy disk 3 1/2, caratteristiche hardware non rilevabili	7	K	€ 40,00

Bene N.	Descrizione bene mobile	Foto N.	Ubicazione	Valore di stima
17	N. 2 apparecchi modem router ADSL ,uno marca D-LINK mod. DSL2750B e uno marcato Telecom	-	K	€ 10,00
18	N. 1 scatolone contenente apparecchiature varie da ufficio da revisionare (modem, telefoni da scrivania, ecc.)	-	K	€ 30,00
19	N. 1 Apparecchiatura videorecorder per videosorveglianza marca Panorama	8	L	€ 20,00
20	N. 1 monitor LCD 14" marca Hanns-G colore nero con attacco a parete	8	L	€ 20,00
21	N. 2 casse acustiche per PC marca Compaq modello UBL Pro	-	L	€ 5,00
22	N. 1 telefono da scrivania marca FITRE mod. HF con display LCD colore nero	-	L	€ 10,00
23	N. 1 calcolatrice con rullo marca Texas Instruments mod. 2004 con display LCD e stampante ad impatto per rotolo	-	L	€ 10,00
24	N. 1 scatola in cartone contenente n. 1 monitor 14" LCD per PC marca ACER modello AL1715 colore nero e tastiera per PC con cavo colore nero priva di marchio	-	L	€ 30,00
25	N. 1 scatola in cartone contenente apparecchiatura fax marca Samsung modello SF370	-	L	€ 10,00
26	N. 1 valigia in alluminio contenente n. 1 PC laptop marca NEC modello Versa 6000H con borsa custodia in similpelle nera, N. 2 CD-ROM drivers marca Toshiba modello XM1402B, N. 1 stampante Inkjet marca Canon modello BJC70	9	J	€ 100,00
27	N. 1 valigia in alluminio contenente n. 1 PC laptop marca NEC modello Versa 6000H con supporto Docking Station 6000, N. 4 cartucce per stampante inkjet mod. BC11	10	J	€ 100,00
28	N. 1 PC desktop con case a torre marca Comex mod. EX IT P2 dual core con lettore CD/DVD marca LG, caratteristiche hardware non rilevabili	11	P	€ 50,00

Bene N.	Descrizione bene mobile	Foto N.	Ubicazione	Valore di stima
29	N. 1 tastiera da scrivania per PC marca Logitech colore nero tecnologia wireless	11	P	€ 5,00
30	N. 1 mouse per PC tipo ottico marca Comex colore nero	11	P	€ 2,00
31	N. 1 monitor LCD 14" marca Hanss-G mod. JC71D colore grigio	11	P	€ 20,00
32	N. 1 apparecchio videocitofono da scrivania, marca URMET	-	A	€ 20,00
33	N. 1 lettore di codici a barre marca Meteor mod. @clip	-	A	€ 5,00
34	N. 1 prezzatrice a rotolo mod. SMART 8, in confezione con rotoli di ricambio	-	A	€ 5,00
<b>Valore di stima totale – Macchine da Ufficio</b>				<b>€ 1.016,00</b>

\*\*\*\*\*

## ARREDI

Gli elementi di arredo elencati in tabella sono presenti nei locali utilizzati dalla fallita società come uffici e depositi.

Laddove non diversamente specificato, le condizioni di manutenzione possono essere definite da discrete a buone.

Bene N.	Descrizione bene mobile	Foto N.	Ubicazione	Valore di stima
35	N. 4 scaffali componibili per ufficio, colore ciliegio, suddivisi in una parte superiore con due ripiani a vista regolabili dim. cm. 90x40 H. 130 e una parte inferiore con un ripiano e chiusura con due ante battenti dim. cm. 90X40 h. 75	12	F	€ 300,00
36	N. 1 specchio da parete con cornice rovere chiaro. Dim. cm. 45x180	-	F	€ 10,00
37	N. 1 lettino per visita medica con testiera reclinabile e imbottitura in similpelle color rosso, struttura in acciaio cromato	-	F	€ 60,00

Bene N.	Descrizione bene mobile	Foto N.	Ubicazione	Valore di stima
38	N. 1 scrivania colore rovere chiaro con cassettera integrata a tre cassetti. Dim. Cm. 120x50	13	F	€ 40,00
39	N. 1 sgabello a 4 piedi con struttura in ferro e seduta in materiale plastico	-	G	€ 5,00
40	N. 1 tavolo in ferro a 4 ruote con due ripiani	-	G	€ 30,00
41	N. 2 sedie attese con struttura in metallo verniciato e seduta e schienale sagomati in materiale plastico, imbottiti, rivestimento in similpelle bianca	-	G	€ 40,00
42	N. 2 cestini per raccolta rifiuti in plastica	-	G	€ 5,00
43	N 1 attaccapanni con struttura in acciaio cromato	-	G	€ 20,00
44	N. 1 armadio in lamiera metallica verniciato di grigio a due ante scorrevoli con serratura, dim. cm. 180x50 H 200, contenente materiale ortopedico vario per la costruzione di corsetti posturali	14	H	€ 120,00
45	N. 1 sedia attesa con struttura in metallo verniciato e seduta e schienale sagomati in materiale plastico, imbottiti, rivestimento in tessuto verde	-	H	€ 25,00
46	N. 1 lettino per visita medica con testiera reclinabile e imbottitura in similpelle color rosso, struttura in acciaio cromato	-	H	€ 60,00
47	N. 4 scrivanie sagomate angolari, ciascuna con cassettera a tre cassetti di colore grigio, struttura in metallo verniciato di grigio e ripiani in melaminico bianco. Dim. cm. 160x120	15	I	€ 800,00
48	N. 1 scrivania con cassettera a tre cassetti di colore grigio, struttura in metallo verniciato di grigio e ripiano in melaminico bianco. Dim. cm. 140x60	16	I	€ 100,00
49	N. 1 armadietto basso in lamiera verniciata di nero, con una anta dotata di serratura	-	I	€ 30,00
50	N. 4 sedie operative a cinque ruote con due braccioli, seduta e schienale sagomati in materiale plastico, imbottiti, rivestimento in tessuto verde chiaro	17	I/K	€ 120,00



Bene N.	Descrizione bene mobile	Foto N.	Ubicazione	Valore di stima
51	N. 1 armadio da ufficio a due ante battenti con serratura, rivestimento in melaminico colore grigio, dim. cm. 100x50 H. 180	18	I	€ 100,00
52	N. 1 scaffale ufficio a due ripiani privo di ante, rivestimento in melaminico colore grigio, ripiano superiore colore ciliegio, dim. cm. 120x50 H. 150	-	I	€ 50,00
53	N. 2 mobili da ufficio a tre ripiani, con chiusura anteriore a serrandina, rivestimento in melaminico colore grigio, dim. cm. 120x50 H. 150	19	I	€ 200,00
54	N. 1 cassetiera da scrivania a 3 cassetti rivestimento in melaminico colore bianco	-	I	€ 50,00
55	N. 1 attaccapanni con struttura in metallo verniciato color grigio	-	I	€ 20,00
56	N. 1 elemento di allungo laterale per scrivania completo di gamba in metallo, rivestimento colore bianco	-	I	€ 30,00
57	N. 1 scrivania con raccordo e prolunga laterale, completa di cassetiera 4 cassetti con serratura, struttura in metallo verniciato e ripiano color marrone noce dim. circa cm. 200x170	20	K	€ 200,00
58	N. 1 poltrona da scrivania con base a 5 razze e ruote pivotanti, braccioli in materiale plastico, seduta e schienale imbottiti con rivestimento in ecopelle nera, altezza regolabile	20	K	€ 30,00
59	N. 2 mobili ufficio a tre ripiani regolabili, rivestimento in legno colore marrone noce, ciascuno con due ante battenti aventi struttura in alluminio e vetro fumè, dim. cm. 85x45 H. 130,	21	K	€ 150,00
60	N. 2 mobili ufficio a due ripiani regolabili superiori e due ante inferiori, colore noce, dim. cm. 80x45 H. 200	-	K	€ 150,00
61	N. 1 mobile ufficio privo di ripiani, con chiusura a serrandina rivestimento in melaminico colore grigio, dim. Cm. 100x50 H. 160	-	K	€ 60,00
62	N. 1 attaccapanni con struttura in metallo verniciato colore nero	-	K	€ 20,00

Bene N.	Descrizione bene mobile	Foto N.	Ubicazione	Valore di stima
63	N. 1 tavolo scrivania con ripiano in cristallo e due piedritti di sostegno in legno verniciato nero, dim. circa cm. 200x100	22	L	€ 70,00
64	N. 1 cassetiera tre cassetti in legno verniciato nero con bordature essenza noce	-	L	€ 50,00
65	N. 1 poltrona da scrivania a schienale con base a cinque razze e ruote pivotanti, braccioli in legno, seduta, schienale e braccioli imbottiti con rivestimento in ecopelle colore bordeaux	23	L	€ 50,00
66	N. 2 sedie da ufficio a schienale basso con base a cinque razze e ruote pivotanti, seduta, schienale e braccioli imbottiti con rivestimento in ecopelle bordeaux.	24	L	€ 60,00
67	N. 2 mobili ufficio a giorno bassi in legno verniciato nero con un ripiano regolabile, dim. 80x50 H. 75 cm	-	L	€ 50,00
68	N. 1 mobile ufficio a ripiani regolabili, con dieci ante battenti, di cui quattro a vetri, colore nero con bordature essenza noce, dim. 270x45 H. 170 cm	25	L	€ 300,00
69	N. 1 mobile ufficio a ripiani regolabili, con quattro ante e cassetiera integrata a quattro cassetti, colore nero con bordature in legno essenza noce, dim. 230x45 H. 75 cm	26	L	€ 150,00
70	N. 1 struttura pensile in acciaio verniciato nero con 4 ripiani, dim. 75x45 cm	-	L	€ 30,00
71	N. 1 sedia attesa con struttura in metallo verniciato e seduta e schienale sagomati in materiale plastico, imbottiti, rivestimento in tessuto verde	-	L	€ 20,00
72	N. 1 divano in rattan due posti con sedute e schienali composti da cuscini in tessuto color crema dim. 190x95	-	L	€ 60,00
73	N. 1 lampada da terra con struttura in acciaio satinato e portalampada in vetro smerigliato	-	L	€ 20,00
74	N. 3 poltroncine da ufficio con struttura in metallo zincato e seduta e schienale imbottiti rivestiti in tessuto grigio/nero	-	J	€ 90,00
75	N. 1 tavolo scrivania finitura color ciliegio, dim. 180x95 cm	-	M	€ 50,00

Bene N.	Descrizione bene mobile	Foto N.	Ubicazione	Valore di stima
76	N. 2 sedie da scrivania con ruote pivotanti e braccioli in plastica, seduta e schienale sagomati in materiale plastico imbottiti e con rivestimento in tessuto rosso	-	M	€ 60,00
77	N. 1 mobile ufficio a tre ripiani regolabili, con serrandina in plastica, finitura melaminico colore grigio, dim. 110x80 H. 160	27	M	€ 60,00
78	N. 1 mobile ufficio con un ripiano regolabile, finitura color ciliegio con un'anta scorrevole anteriore, dim. 120x50 H. 65 cm.	28	M	€ 50,00
79	N. 1 divano tre posti senza braccioli, con cuscini imbottiti e rivestimento in tessuto color crema, dim. 160x80	-	M	€ 40,00
80	N. 1 sgabello pieghevole con struttura in legno e seduta in tessuto colore arancio	-	M	€ 5,00
81	N. 1 mobile da ufficio con due ripiani superiori a giorno e due ante battenti inferiori, colore noce, dim. 90x50 H. 210	-	M	€ 50,00
82	N. 1 mobile ufficio a due ante battenti, colore grigio, dim. 100x50 H. 185	-	M	€ 50,00
83	Mobile da bagno a due ante in legno dim. 120x50x H. 60 circa. In pessime condizioni	-	N	€ 20,00
84	Sedia con struttura in legno e seduta in paglia. In pessime condizioni	-	N	€ 5,00
85	N. 2 sedie attese con struttura in metallo verniciato e seduta e schienale sagomati in materiale plastico, imbottiti, rivestimento in tessuto rosso	29	O	€ 40,00
86	N. 2 armadi spogliatoio metallici a tre ante battenti dotate di serratura, con feritoie per aerazione e un ripiano interno, verniciati color grigio. Dim. 100x35 H. 180 cm.	30	O	€ 120,00
87	N. 1 tavolo scrivania finitura color ciliegio, dim. cm. 130x90	31	P	€ 50,00
88	N. 1 poltrona da scrivania con base a cinque razze e ruote pivotanti, braccioli in materiale plastico, seduta e schienale imbottiti con rivestimento in ecopelle bordeaux.	31	P	€ 30,00

Bene N.	Descrizione bene mobile	Foto N.	Ubicazione	Valore di stima
89	N. 2 sedie da ufficio con struttura in metallo verniciato e braccioli in plastica nera, seduta e schienale sagomati in materiale plastico imbottiti e con rivestimento in ecopelle bordeaux	-	P	€ 40,00
90	N. 1 sedia attesa con struttura in metallo verniciato e seduta e schienale sagomati in materiale plastico, imbottiti, rivestimento in tessuto verde	-	P	€ 20,00
91	N. 1 cassetiera a 3 cassetti in legno verniciato bianco, dim. cm 45x 45 cm	-	P	€ 40,00
92	N. 1 armadio in metallo a due ante sovrapposte verniciato grigio per prodotti chimici	32	C	€ 20,00
93	Scaffalature in legno a elementi modulari smontate, della stessa tipologia dei NN. 99 e seguenti.	33	C	€ 100,00
94	N. 7 scaffali in metallo a quattro ripiani verniciati grigio, dim. Circa 120 x 50 H. 220 cm	34	C	€ 140,00
95	N. 5 scaffali in metallo a cinque ripiani, dim. Circa 100x45 H. 220, con materiali vari ortopedici e relativi ricambi	-	C	€ 100,00
96	N. 1 poltrona da ufficio con rivestimento in stoffa colore grigio	35	Q	€ 30,00
97	N. 1 vetrina con quattro ripiani, base e elemento superiore in legno con finitura color grigio, pareti e ripiani in vetro, dotata di faretto interno per l'illuminazione	36	Q	€ 30,00
98	N. 1 mobile reception in legno realizzato su misura con forma a U in pianta, finitura faggio e ripiano verniciato bordeaux, con logo della ditta fallita sulla parte anteriore; nella zona retrostante è dotato di vari ripiani e una cassetiera a quattro cassetti. Dim. 440 x 55 cm sul lato anteriore, prolunghe laterali 190 x 55 cm e 125 x 55 cm., altezza cm. 90	37	A	€ 300,00
99	N. 1 sedia sgabello, a schienale basso con ruote pivotanti, struttura in acciaio con seduta e schienale in PVC imbottiti con rivestimento in tessuto bordeaux	-	A	€ 30,00

Bene N.	Descrizione bene mobile	Foto N.	Ubicazione	Valore di stima
100	N. 4 elementi modulari per scaffalature con attacco a parete in legno color faggio, ciascuno con quattro ripiani e un mobiletto inferiore a due ante battenti verniciate bordeaux, dim. Circa 105 x 40 H. 240 cm.	38	A	€ 200,00
101	N. 1 elemento modulare per scaffalature con attacco a parete in legno color faggio, dotato di 3 ante battenti disposte in verticale, dim. Circa 40 x 40 H. 240 cm.	-	A	€ 50,00
102	N. 1 vetrinetta con quattro ripiani, base e elemento superiore in legno con finitura color grigio, pareti e ripiani in vetro, illuminazione interna a due faretti – dim. 90 x 40 H. 190	39	A	€ 50,00
103	N. 2 elementi modulari per scaffalature con attacco a parete in legno color faggio, una con due ripiani e un mobiletto inferiore a due ante battenti verniciate bordeaux, l'altra con tre mensole, dim. circa 80 x 40 H. 240 cm.	-	A	€ 100,00
104	N. 2 elementi modulari per scaffalature con attacco a parete in legno color faggio, una con un ripiano, l'altra con tre ripiani, dim. circa 80 x 40 H. 240 cm.	-	A	€ 100,00
105	N. 1 elementi modulari per scaffalature con attacco a parete in legno color faggio, con tre ripiani e un mobiletto inferiore a due ante battenti verniciate bordeaux, dim. circa 105 x 40 H. 240 cm.	-	A	€ 50,00
106	N. 5 elementi modulari per scaffalature con attacco a parete in legno color faggio, di cui tre con quattro ripiani e due con tre ripiani e un mobiletto inferiore a due ante battenti verniciate bordeaux, dim. Circa 80 x 40 H. 240 cm. Poggianti su ripiano basale in legno color faggio avente dim. circa 80 x 110 H. 25 cm.	40	B	€ 300,00
107	N. 2 elementi modulari per scaffalature con attacco a parete in legno color faggio, tipo angolare a cinque ripiani, dim. circa 75 x 40 H. 240 cm.	41	B	€ 100,00

Bene N.	Descrizione bene mobile	Foto N.	Ubicazione	Valore di stima
108	N. 1 divano di design con rivestimento vari colori in ecopelle, dim. circa 110 x 50 cm.	42	A	€ 150,00
109	N. 5 elementi modulari per scaffalature con attacco a parete in legno color faggio, tutte con 4 ripiani, dim. circa 80 x 40 H. 240 cm. Poggianti su ripiano basale in legno color faggio avente dim. circa 80 x 110 H. 25 cm.	-	B	€ 300,00
110	N. 1 cabina spogliatoio costituita da tre elementi in legno verticali di cui 2 dotati di specchio, aventi lunghezza di cm. 85, 90 e 45, H. 240 cm, spessore cm. 10, autoportanti.	43	B	€ 100,00
111	N. 11 ripiani basali per elementi modulari in legno finitura faggio lunghezza circa 240 cm, profondità 110 cm, H. 25 cm (di cui 3 sagomati su misura)	-	B	€ 330,00
112	N. 1 ripiano basale ad angolo con tre gradini per esposizione prodotti, in legno finitura faggio dim. 100 x 110 cm. circa	44	B	€ 50,00
113	N. 3 ripiani con attacco a muro di grandi dimensioni lunghezza cm. 180, profondità cm. 85 circa.	-	B	€ 150,00
114	N. 24 ripiani e N. 2 guide con attacco a muro per scaffalature come sopra, smontate	45	B	€ 240,00
115	N. 1 banco da lavoro in acciaio, dim. circa cm. 150x65 H. 90	46	E	€ 50,00
116	N. 1 banco da lavoro in legno in pessime condizioni, con cassetto inferiore e due ante battenti. Dim. cm. 105 x 60 H. 90, dotato di prolunga laterale 50 cm.	-	E	€ 15,00
117	N. 1 scaffalatura in metallo a 5 ripiani dim. circa cm. 120 x 60 H. 200.	-	E	€ 20,00
118	N. 1 scaffalatura metallica a 5 ripiani dim. circa cm. 100 x 40 H. 200.	-	E	€ 20,00
119	N. 1 scaffalatura metallica a 6 ripiani dim. circa cm. 100 x 40 H. 300.	47	D	€ 20,00
120	N. 1 scaffalatura in legno verniciato bianco a 6 ripiani, dim. circa cm. 95 x 40 H. 210.	47	D	€ 25,00

Bene N.	Descrizione bene mobile	Foto N.	Ubicazione	Valore di stima
121	N. 2 scaffalature in metallo verniciato, di cui una a 4 ripiani e una a 6 ripiani, dim. circa cm. 110 x 40 H. 160.	-	D	€ 40,00
122	N. 1 scaffalatura in metallo a 5 ripiani dim. circa cm. 95 x 40 H. 210.	-	D	€ 20,00
123	N. 2 scaffalature in metallo verniciato a 6 ripiani, dim. circa cm. 95 x 40 H. 300.	-	D	€ 40,00
124	N. 2 scaffalature in metallo verniciato a 4 ripiani, dim. circa cm. 95 x 40 H. 200.	-	D	€ 40,00
125	N. 1 scaffalatura in metallo verniciato a 6 ripiani con ruote, dim. circa cm. 60 x 30 H. 170.	-	D	€ 20,00
126	N. 1 banco da lavoro in metallo con cassetto inferiore, dim. circa cm. 150 x 70.	-	D	€ 50,00
127	N. 1 scaffale in metallo a 3 ripiani, dim. circa cm. 105 x 40.	-	D	€ 20,00
128	N. 1 mobiletto in legno in pessime condizioni con due ante battenti e due cassetti, dim. circa cm. 75 x 40 H. 100.	-	D	€ 10,00
129	N. 3 pannelli portautensili in acciaio traforato e verniciato con mensola inferiore portaoggetti, attacco a parete, dim. circa cm. 160 x 50.	48	D	€ 10,00
130	N. 1 sedia attesa con struttura in metallo verniciato e seduta e schienale sagomati in materiale plastico, imbottiti, rivestimento in tessuto rosso. In pessime condizioni	-	D	€ 5,00
131	N. 2 banchi da lavoro in legno con 1 anta battente e due cassetti ciascuno, dim. circa cm. 160 x 80	-	D	€ 40,00
132	N. 1 scaffalatura in metallo a 3 ripiani, dim. 50 x 40 circa H. 100 cm.	-	D	€ 10,00
133	N. 1 scaffale in metallo a 5 ripiani dim. circa cm. 120 x 70 H. 220.	-	D	€ 20,00
134	N. 1 armadio in metallo verniciato color grigio a due ante scorrevoli, 4 ripiani interni, dim. 170 x 40 H. 200 circa	49	D	€ 50,00
<b>Valore di stima totale - Arredi</b>				<b>€ 8.050,00</b>

\*\*\*\*\*

ASTE  
GIUDIZIARIE.it

### **ATTREZZATURE E APPARECCHIATURE**

I materiali elencati in tabella sono stati utilizzati dalla fallita società per l'esercizio della propria attività: pertanto, le loro condizioni d'uso sono da considerarsi variabili da discreto a buono. Inoltre, con riferimento alle apparecchiature, va precisato che non è stato possibile verificare la presenza di tutti gli accessori a corredo.

Bene N.	Descrizione bene mobile	Foto N.	Ubicazione	Valore di stima
135	N. 1 dispositivo per realizzazione di gessi marca Otto Bock mod. 743A11 con piastra di base, munita di set di anelli plastici per gessi	50	G	€ 100,00
136	N. 1 apparecchio marca Zanni mod. Vac-Twin per misure podologiche	-	G	€ 50,00
137	N. 1 struttura in ferro zincato ad arco munita di n. 2 carrucole	51	G	€ 50,00
138	N. 600 paia circa di forme in legno per scarpe ortopediche vari modelli e misure	52	C/D	€ 1.200,00
<b>Valore di stima totale – Attrezzature e Apparecchiature</b>				<b>€ 1.400,00</b>

\*\*\*\*\*

### **DISPOSITIVI PER DISABILI, ACCESSORI E RICAMBI**

I materiali elencati in tabella sono da considerarsi pari al nuovo, in quanto reperiti in magazzino e/o utilizzati per esposizione, in parte contenuti ancora contenuti negli imballi originali.

Bene N.	Descrizione bene mobile	Foto N.	Ubicazione	Valore di stima
139	N. 6 stampelle avambraccio regolabili con puntale antiscivolo, vari modelli e colori	-	B	€ 60,00



Bene N.	Descrizione bene mobile	Foto N.	Ubicazione	Valore di stima
140	N. 3 tripodi con manico chiuso e puntale antiscivolo, regolabili in altezza, e N. 4 quadripodi, di cui uno a manico chiuso e tre con appoggio brachiale, vari modelli	53	B	€ 140,00
141	N. 2 letti meccanici da degenza, marca WIMED modello "Liuto" a due movimenti con struttura in acciaio verniciato, contenuti in imballo in cartone originale	54	B	€ 500,00
142	N. 2 basi per letto ortopedico a 4 sezioni in acciaio verniciato, di cui una in imballo in cartone originale	-	B	€ 400,00
143	N. 1 lettino medico con testiera reclinabile e imbottitura in similpelle colore rosso, struttura in acciaio cromato	-	B	€ 100,00
144	N. 1 sgabello/sedile con seduta in plastica grigia e struttura in acciaio cromato	-	B	€ 20,00
145	N. 1 deambulatore rollator pieghevole a 2 ruote e due puntali per disabili marca Moretti Mopedia	55	B	€ 40,00
146	N. 1 sedia speciale per bambini portatori di handicap con 4 ruote, 2 braccioli, poggiatesta reclinabile, modello Panda R82 seduta in tessuto blu	56	B	€ 150,00
147	N. 1 sedia per riabilitazione bambini con disabilità motorie a 4 ruote AKCES Med modello Pony, con imbottitura in tessuto	57	B	€ 500,00
148	N. 1 Prone stander per riabilitazione bambini con disabilità motorie JENX Sunrise Medical con imbottitura in tessuto color nero e struttura in acciaio verniciato colore arancio	58	B	€ 1.500,00
149	N. 1 passeggino a 4 ruote con sedile ad altezza regolabile ORMESA modello New 2G, con imbottitura in tessuto colore blu	59	B	€ 100,00
150	N. 1 base letto ortopedico motorizzato a 4 sezioni con struttura in acciaio verniciato colore bianco ST by Toselli modello L2E004	60	B	€ 500,00
151	N. 1 lettino per visita medica con testiera reclinabile e imbottitura in similpelle color bianco, struttura in acciaio verniciato bianco modello "Palladio" serie 200105	60	B	€ 100,00

Bene N.	Descrizione bene mobile	Foto N.	Ubicazione	Valore di stima
152	N. 1 sedia da doccia/bagno per bambini Fumagalli modello Flamingo R82, seduta e schienale color grigio e struttura in acciaio verniciato color bianco, con pedane regolabili, poggiatesta e 4 ruote	61	B	€ 300,00
153	N. 1 prone stander ORMESA modello 422-4 SN 09 5220-001, con telaio in acciaio cromato e verniciato reclinabile	62	B	€ 1.500,00
154	N. 8 scatole contenenti complessivamente N. 15 appoggiatesta per sedie a rotelle varie marche (INVACARE Action NG, Atlas Lite, Kometa K100)	-	B	€ 150,00
155	N. 4 set di ruote antiribaltamento per sedie a rotelle Wimed Winner Light Plus	-	B	€ 80,00
156	N. 1 alzamalati da letto marca WIMED senza base, in imballo originale	63	B	€ 50,00
157	N. 1 scatola in cartone contenente 1 bastone a un piede, 1 tripode e ricambi vari per sedie a rotelle (pedane, ecc.)	-	C	€ 50,00
158	N. 1 scatola in cartone contenente 4 ruote per sedie a rotelle con pneumatici di ricambio	-	C	€ 20,00
159	N. 1 sedia a rotelle marca Kometa seduta e schienale in similpelle nera, priva di entrambe le pedane e un bracciolo	64	C	€ 40,00
160	N. 1 apparecchio sollevamalati marca Mopedia Moretti mod. RP 807	65	D	€ 50,00
<b>Valore di stima totale – Dispositivi per disabili, accessori ...</b>				<b>€ 6.350,00</b>

\*\*\*\*\*

### PRODOTTI MEDICALI

I prodotti medicali ed assimilati elencati nel presente paragrafo sono tutti contenuti in confezioni o imballi originali. Tuttavia, si precisa che tali prodotti presentano in parte data di scadenza già superata all'attualità, in altra parte pur non presentando indicazione di scadenza, ma solo la data di

ASTE  
GIUDIZIARIE.it

ASTE  
GIUDIZIARIE.it

produzione, antecedente di ameno cinque anni dalla data di redazione della presente perizia, non sono idonei all'uso.

Fanno eccezione le guaine, le scarpe ortopediche, le calze e prodotti simili, per i quali non vi sono indicazioni relative alle scadenze e, quindi, sono da ritenersi in linea teorica ancora utilizzabili.

La stima è stata effettuata a corpo e non a misura.

Bene N.	Descrizione bene mobile	Foto N.	Ubicazione	Valore di stima
161	N. 22 confezioni singole di assorbenti igienici per incontinenza marca MoliCare varie misure	66	B	-
162	N. 3 confezioni di assorbenti igienici per incontinenza marca MoliCare da 14 pezzi ciascuna	-	B	-
163	N. 9 limacalli marca Dr. Scholl in confezioni integre	-	B	-
164	N. 11 lime anatomiche marca Dr. Scholl in confezioni integre	-	B	-
165	N. 5 confezioni di spray riattivante per guaine marca Sinuosa	-	B	-
166	N. 3 confezioni crema urto per cellulite marca Sinuosa	-	B	-
167	N. 1 crema esfoliante corpo marca Sinuosa	-	B	-
168	N. 124 scatole contenenti ciascuna un paio di scarpe ortopediche, varie misure, modelli e marche	67	B	-
169	N. 5 confezioni da 50 pezzi ciascuna di coppette assorbiti latte marca Penaten	-	B	-
170	N. 3 pacchi assorbenti femminili marca Hartmann MoliMed, diversi tipi	-	B	-
171	N. 1 scatolone contenente 27 confezioni di calze a compressione marca Mediven	68	B	-
172	N. 2 buste di prodotti vari Dr. Scholl per la cura dei piedi	69	B	-
173	N. 3 scatole di plantari marca Scholl varie misure	-	B	-
174	N. 6 confezioni di creme protettive marca Euphidra	-	B	-
175	N. 14 scatole contenenti ciascuna un paio di scarpe ortopediche, varie misure, modelli e marche	70	F	-
176	N. 43 confezioni di calze a compressione graduata, vari modelli, misure e marchi	-	G	-

Bene N.	Descrizione bene mobile	Foto N.	Ubicazione	Valore di stima
177	N. 50 cinture ortopediche in confezione marca Gibaud	-	H	-
178	N. 10 cuscini per cervicale in confezioni integre	71	I	-
179	N. 150 paia circa di calze a compressione graduata vari modelli, misure e marchi	72	M	-
180	N. 23 guaine postparto e gestante vari modelli e misure	73	M	-
181	N. 1 scatola in cartone contenente materiale vario per gestanti (guaine, tettarelle, ecc.)	-	M	-
182	N. 1 sacco in plastica contenente tettarelle per lattanti vari modelli, tutti in confezione originale	74	M	-
183	N. 1 scatola in cartone contenente biberon per lattanti, varie marche e modelli, tutte in confezione originale	-	M	-
184	N. 1 scatola in cartone contenente gambaletti, varie marche, misure e modelli	-	M	-
185	N. 1 scatola in cartone contenente pancere varie misure e modelli	-	M	-
186	N. 1 scatola in cartone contenente gambaletti varie misure, marche e modelli	-	M	-
187	n. 20 scatole in cartone contenente sandali e scarpe ortopediche, varie marche e modelli	75	M	-
188	N. 1 scatola in cartone contenente biberon marca Chicco, vari formati, tutti in confezione originale	76	M	-
<b>Valore di stima totale – Prodotti Medicali</b>				<b>€ 3.000,00</b>

\*\*\*\*\*

ASTE  
GIUDIZIARIE.it

### MATERIALI VARI

Nella tabella seguente sono ricompresi tutti gli oggetti e i materiali ritrovati nei locali della società fallita che non sono ricompresi nelle categorie che precedono e in parte non sono da ritenersi pertinenti con l'attività svolta dalla società fallita. In particolare, alcuni oggetti e apparecchiature

d'epoca sono da considerarsi alla stregua di oggetti da collezione. La stima è stata effettuata a corpo e non a misura.

Bene N.	Descrizione bene mobile	Foto N.	Ubicazione	Valore di stima
189	N. 5 canne da pesca telescopiche varie misure e marche	77	B	-
190	N. 1 guadino da pesca	77	B	-
191	N. 2 galleggianti artigianali da pesca in polistirolo	-	B	-
192	N. 7 mulinelli per canne da pesca, vari modelli e marche	-	B	-
193	N. 12 rocchetti di filo per pesca	-	B	-
194	N. 3 contenitori in plastica con ami e fili da pesca	-	B	-
195	N. 1 scatola con 11 esche artificiali in materiale plastico	-	B	-
196	N. 1 confezione gioco Magic Blocks marca Chicco	-	B	-
197	N. 2 scatole contenenti ciascuna 12 confezioni di materiale per realizzazione di gessi	78	G	-
198	N. 1 colonna porta estintore con estintore da revisionare	-	G	-
199	N. 3 scatoloni contenenti materiali vari per la costruzione di corsetti posturali	79	H	-
200	N. 1 scatola contenente confezioni di cinte per corsetti	79	H	-
201	N. 1 scatolone contenente rotoli di carta per POS	-	I	-
202	N. 2 scatole contenenti ciascuna 5 risme di carta A/4	-	I	-
203	N. 2 bidoni per rifiuti in plastica di colore rosa e verde	-	I	-
204	N. 2 toner compatibili per stampanti Samsung modelli MLT-D105L e ML 1900/1910/1911	-	I	-
205	N. 1 condizionatore da parete tipo split marca Riello	80	K	-
206	N. 1 condizionatore a parete tipo split marca Riello mod. YRH10	-	L	-
207	N. 1 condizionatore da parete marca Riello con telecomando	-	Q	-
208	N. 1 frigobar d'epoca con rivestimento in legno essenza noce marcato K2, presumibilmente anni '50	81	L	-
209	N. 1 macchina Alambiccus Gaggia per distillazione di erbe aromatiche	82	L	-

Bene N.	Descrizione bene mobile	Foto N.	Ubicazione	Valore di stima
210	N. 1 macchina per scrivere d'epoca marca Remington serie Rand	83	L	-
211	N. 1 macchina per scrivere d'epoca marca Olivetti modello Lettera 32	84	L	-
212	N. 1 microscopio ottico d'epoca marca Stein Optik completo di valigetta in legno ed accessori vari	85	L	-
213	N. 1 apparecchiatura d'epoca per scopi medicali completa di accessori e valigetta nera	86	L	-
214	N. 1 casco da moto integrale con visiera marca AGV XS54	-	L	-
215	N. 4 scatole in cartone contenenti materiale pubblicitario vario marcato Centro Ortopedico Europeo	-	L	-
216	N. 1 frigorifero marca Indesit circa 70 litri, bianco	87	N	-
217	N. 1 lavatrice marca REX modello Aquacycle	-	C	-
218	Materiale vario in disuso tra cui scaffalature in legno smontate, un termoconvettore, un attaccapanni, un baule in legno, ecc.)	-	C	-
219	N. 1 scaletto in alluminio a 5 gradini	-	Q	-
220	N. 1 smerigliatrice angolare marca Bosch mod. GWS 18-230, priva di disco	88	D	-
<b>Valore di stima totale – Materiali vari</b>				<b>€ 1.500,00</b>

\*\*\*\*\*

### 5. Conclusioni

Si riepilogano nel seguito i valori di stima cui il sottoscritto esperto stimatore è giunto sulla base delle descrizioni e considerazioni riportate nei paragrafi che precedono.

Le stime sono state effettuate tenendo conto di tutte le considerazioni riportate in premessa e, di volta in volta, nel corpo della relazione.

<b>Categoria</b>	<b>Valore (€)</b>
Macchine da ufficio	€ 1.016,00
Arredi	€ 8.050,00
Attrezzature e apparecchiature	€ 1.400,00
Dispositivi per disabili, accessori e ricambi	€ 6.350,00
Prodotti medicali	€ 3.000,00
Materiali vari	€ 1.500,00
<b>TOTALE</b>	<b>€ 21.316,00</b>

Si resta a disposizione del G.D. per ogni chiarimento o precisazione si rendessero necessari.

Nel ringraziare per la fiducia accordata allo scrivente, si rassegna la presente relazione composta di n. 23 pagine, oltre all' allegato fotografico composto da n. 16 pagine con 88 fotografie.

Santa Maria Capua Vetere, 14 giugno 2019

Il C.T.U.

Ing. Sabino Maria Massimiliano Gaudiano

*Vi è firma digitale*