

Agenzia delle Entrate
CATASTO FABBRICATI
Ufficio Provinciale di
Pistoia

Dichiarazione protocollo n. PT0037045 del 04/09/2018

Planimetria di u.f.u. in Comune di Pistoia

Via Padre Ippolito Desideri

civ. 34

Identificativi Catastali:

Sezione:

Foglio: 203

Particella: 243

Subalterno: 6

Compilata da:

Lucarelli Giacomo

Iscritto all'albo:
Geometri

Prov. Pistoia

N. 1394

cheda n. 1

Scala 1:200

ASTE
GIUDIZIARIE.IT

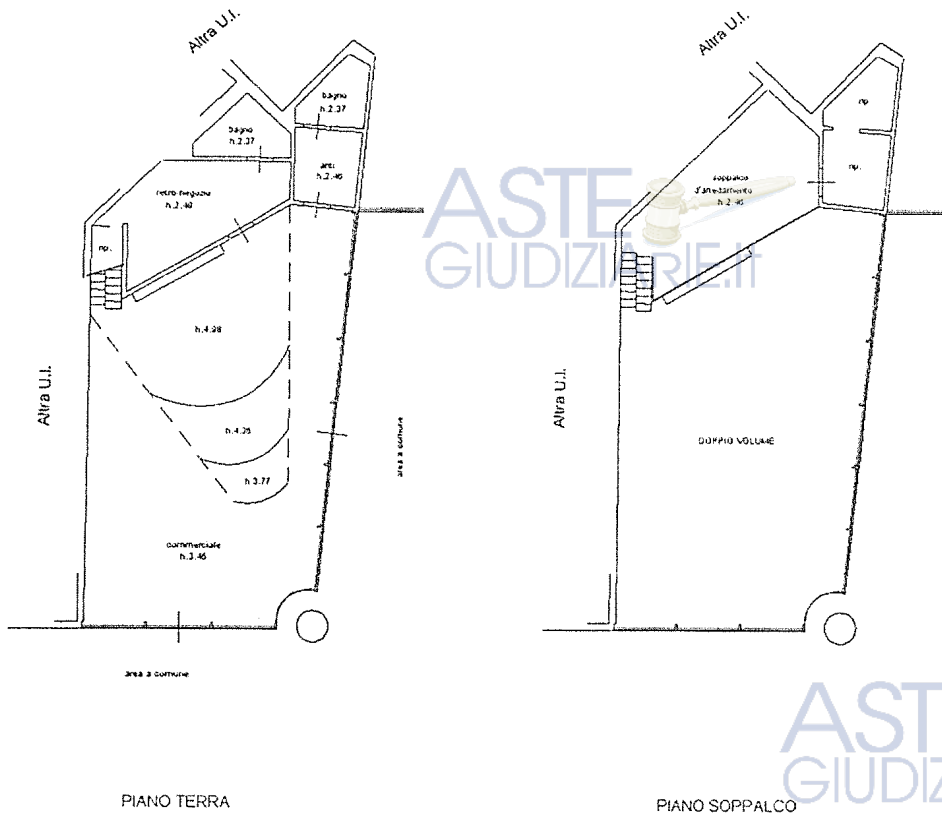

ASTE
GIUDIZIARIE.IT



Catasto dei Fabbricati - Situazione al 11/12/2018 - Comune di PISTOIA (G713) - < Foglio: 203 - Particella: 243 - Subalterno: 6 >
ATA DA DEPOSITO PRECEDENTE N. 24/11/2018 F.

MODULARIO
n. 107 rev. 1/87



79

NUOVO CATASTO EDILIZIO URBANO

Lire 100

MINISTERO DELLE FINANZE
DIREZIONE GENERALE DEL CATASTO E DEI SERVIZI TECNICI ERARIALI

10. DECRETO-LEGGE 11 APRILE 1976, N. 631

Via Desideri, V.N. Gianni

Allegata alla dichiarazione presentata all'Ufficio Tecnico Erariale di Pistoia

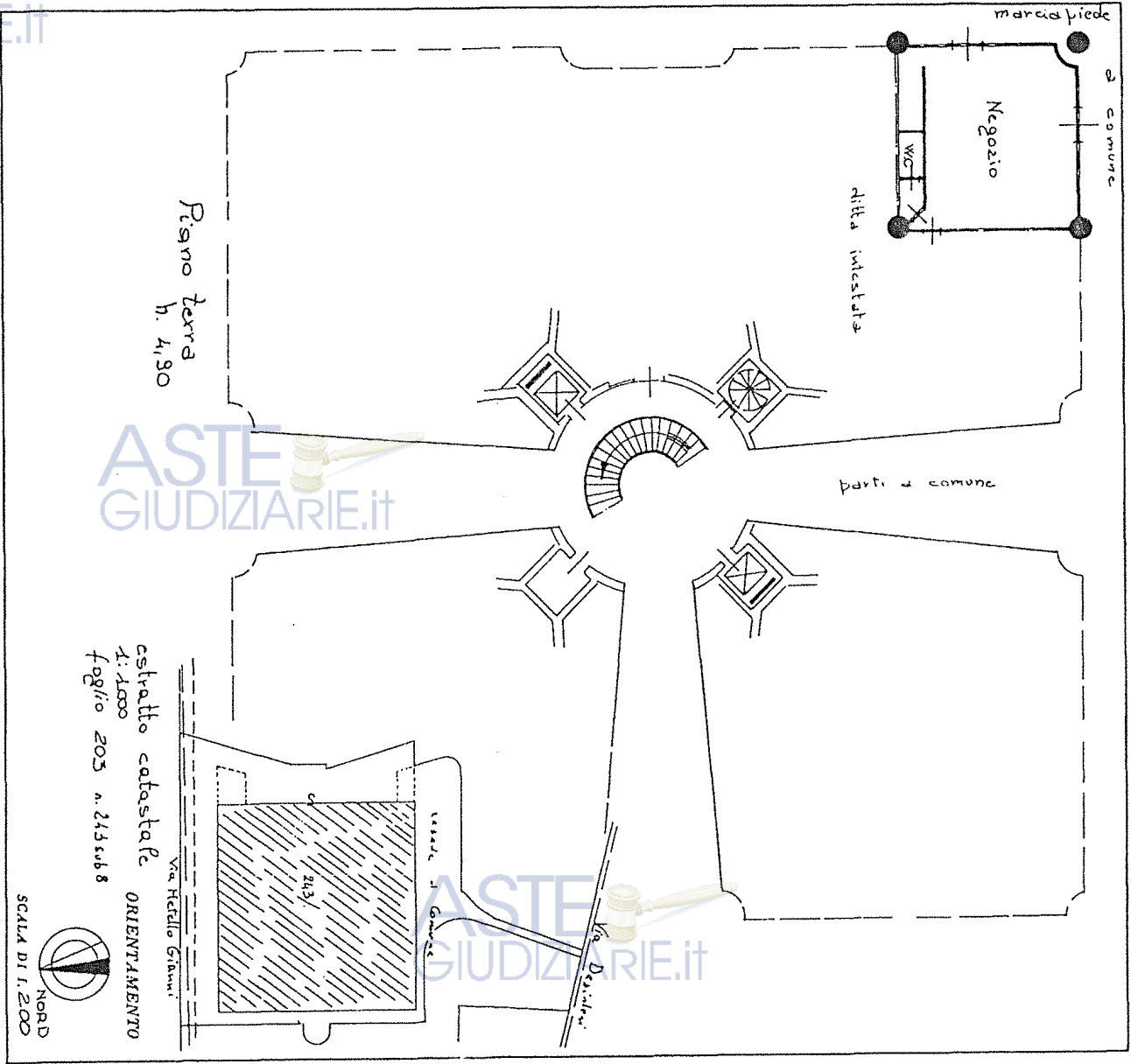

estratto catastale
1:4000
foglio 205 n. 215 sub 8

SCALA DI 1:200

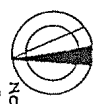

SPAZIO RISERVATO PER LE ANNOTAZIONI D'UFFICIO

DATA
PROT. N°

220/B

Completata dal Geom. ARNO PLO
MAESTRIPIETOLI
Iscritto all'Albo dei geometri
della Provincia di Pistoia
data 25-6-1986
Firma: A. Maestripietoli

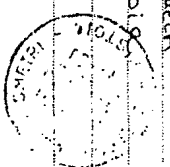

ima planimetria in atti

MODULARIO
n. 109 rev. 4/87



MINISTERO DELLE FINANZE
DIREZIONE GENERALE DEL CATASTO E DEI SERVIZI TECNICI ERARIALI
75 NUOVO CATASTO EDILIZIO URBANO

Mod. B (Nuovo Catasto Edilizio Urbano)

Lite
100

(M. DECRETO-LEGGI 11 APRILE 1949, N. 452)

Via. D. 1/1000 V. N. 1/1000

Allegata alla dichiarazione presentata all'Ufficio Tecnico Erariale di Pistoia.

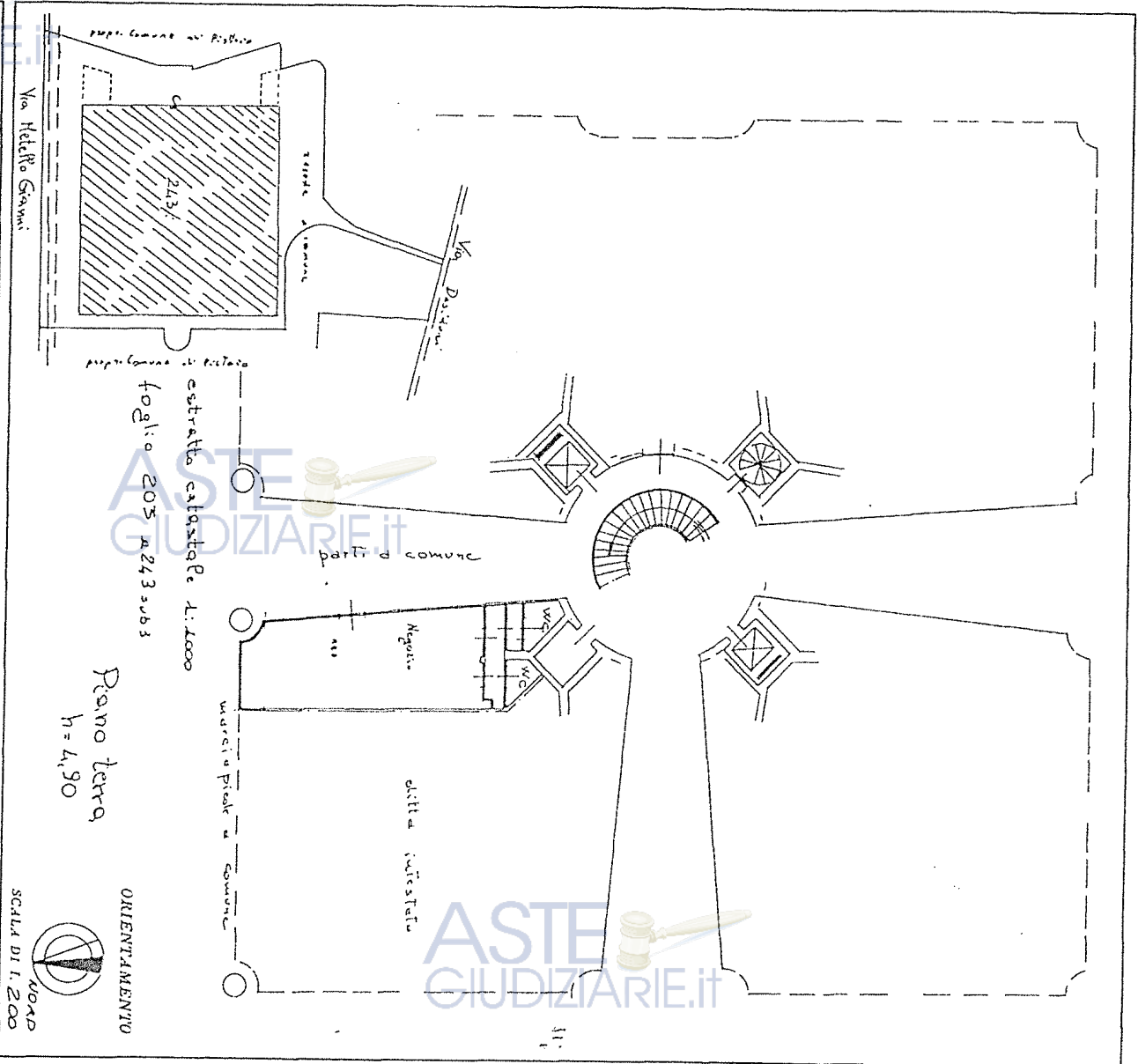

SPAZIO RISERVATO PER LE ANNOTAZIONI D'UFFICIO

DATA: 11/05/1986
PROGETTO: 1100 ERARIALE
SEZIONE AEROMARIA - PISTOIA
N.C.E.U. IV sez.
30011/015
11/05/86 220/B

Completata dal Geom. Arnolfo
MAESTRIVIERA
Iscritto all'albo dei geometri
della Provincia di Pistoia
data 26-6-1986
Firma: A. Maestri
Stampa: [Circular Stamp]





MINISTERO DELLE FINANZE
DIREZIONE GENERALE DEL CATASTO E DEI SERVIZI TECNICI ERARIALI
NUOVO CATASTO EDILIZIO URBANO

(R. DECRETO-LEGGE 13 APRILE 1939, N. 652)

Planimetria dell'immobile situato nel Comune di Pistoia Via Desideri VH

Allegata alla dichiarazione presentata all'Ufficio Tecnico Erariale di Pistoia

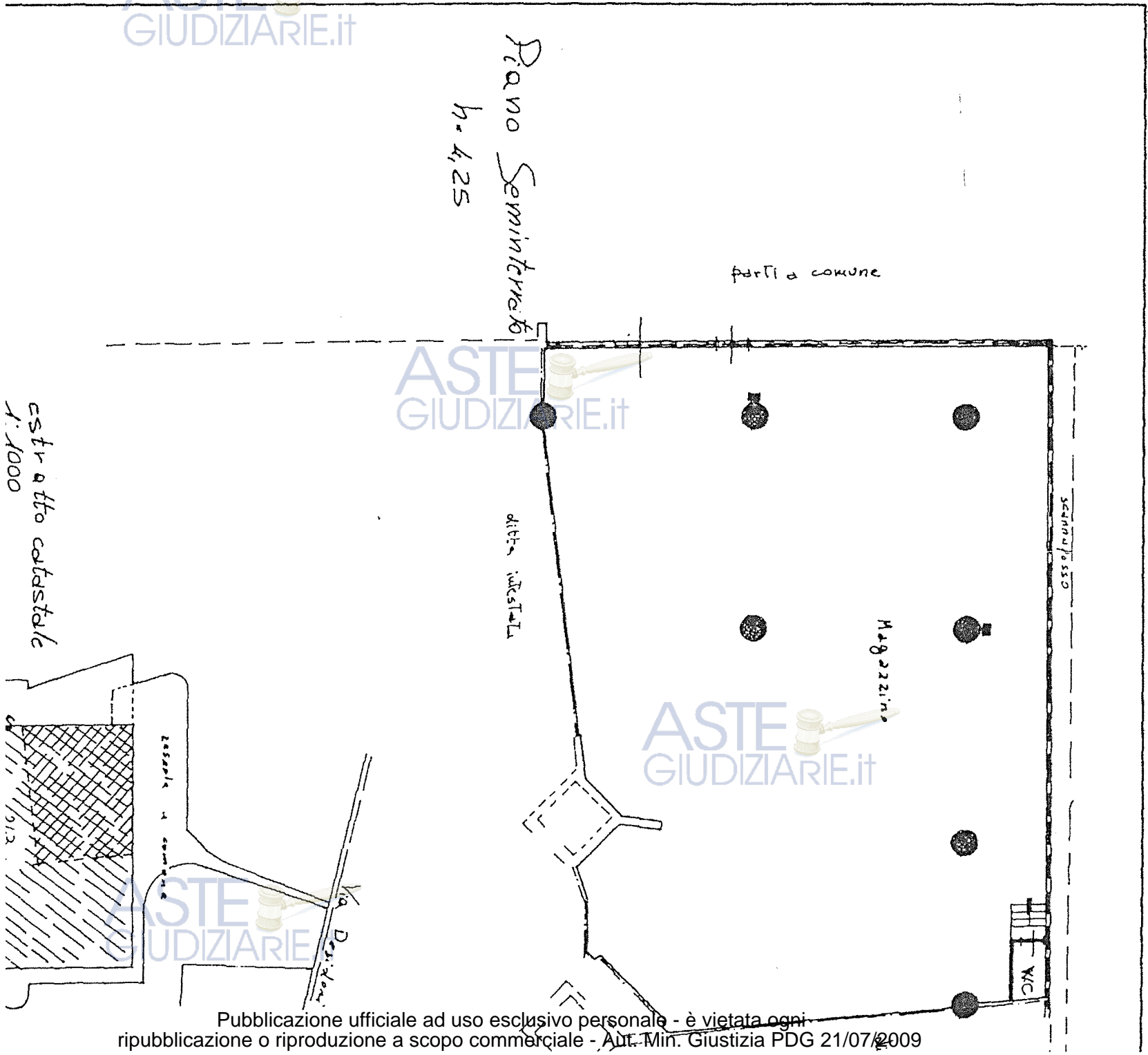



68 NUOVO CATASTO EDILIZIO URBANO

(R. DECRETO-LEGGE 14 APRILE 1999, N. 659)

Atta

MINISTERO DELLE FINANZE

DIREZIONE GENERALE DEL CATASTO E DEI SERVIZI TECNICI ERARIALI

Planimetria dell'immobile situato nel Comune di Pistoia Via Desideri V. H. I.

Ditta

Allegata alla dichiarazione presentata all'Ufficio Tecnico Erariale di Pistoia

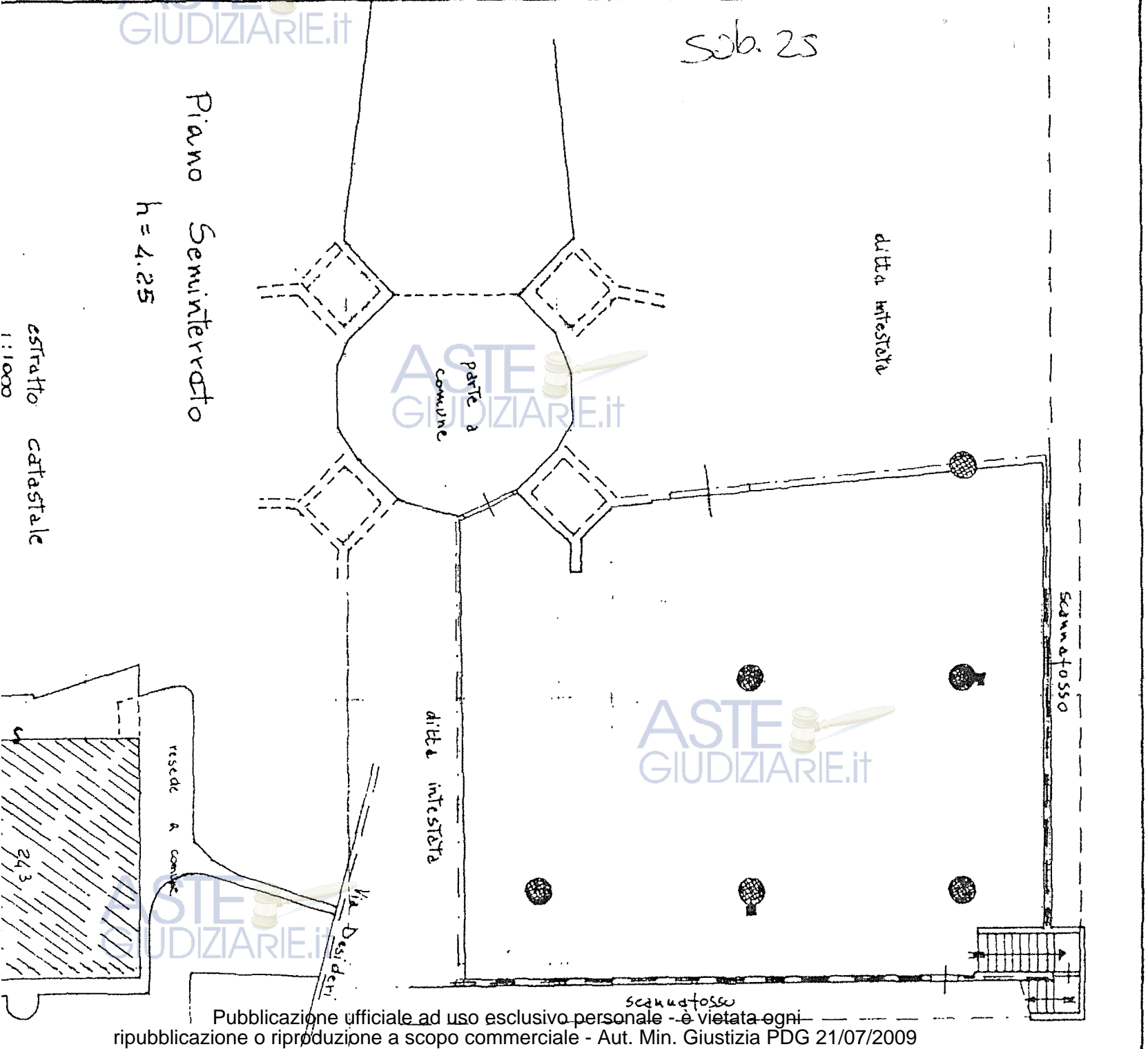

Piano Seminterrato

h = 4.25

estratto catastale
1:1000

ma planimetria in atti

Dichiarazione protocollo n. PT0100880 del 14/11/2005
 Planimetria di u.i.u. in Comune di Pistoia
 Via Desideri Ippolito civ.

Identificativi Catastali:
 Sezione:
 Foglio: 203
 Particella: 243
 Subalterno: 29

Compilata da:
 Gaggioli Atos
 Iscritto all'albo:
 Ingegneri
 Prov. Pistoia N. 338

Scala 1:200

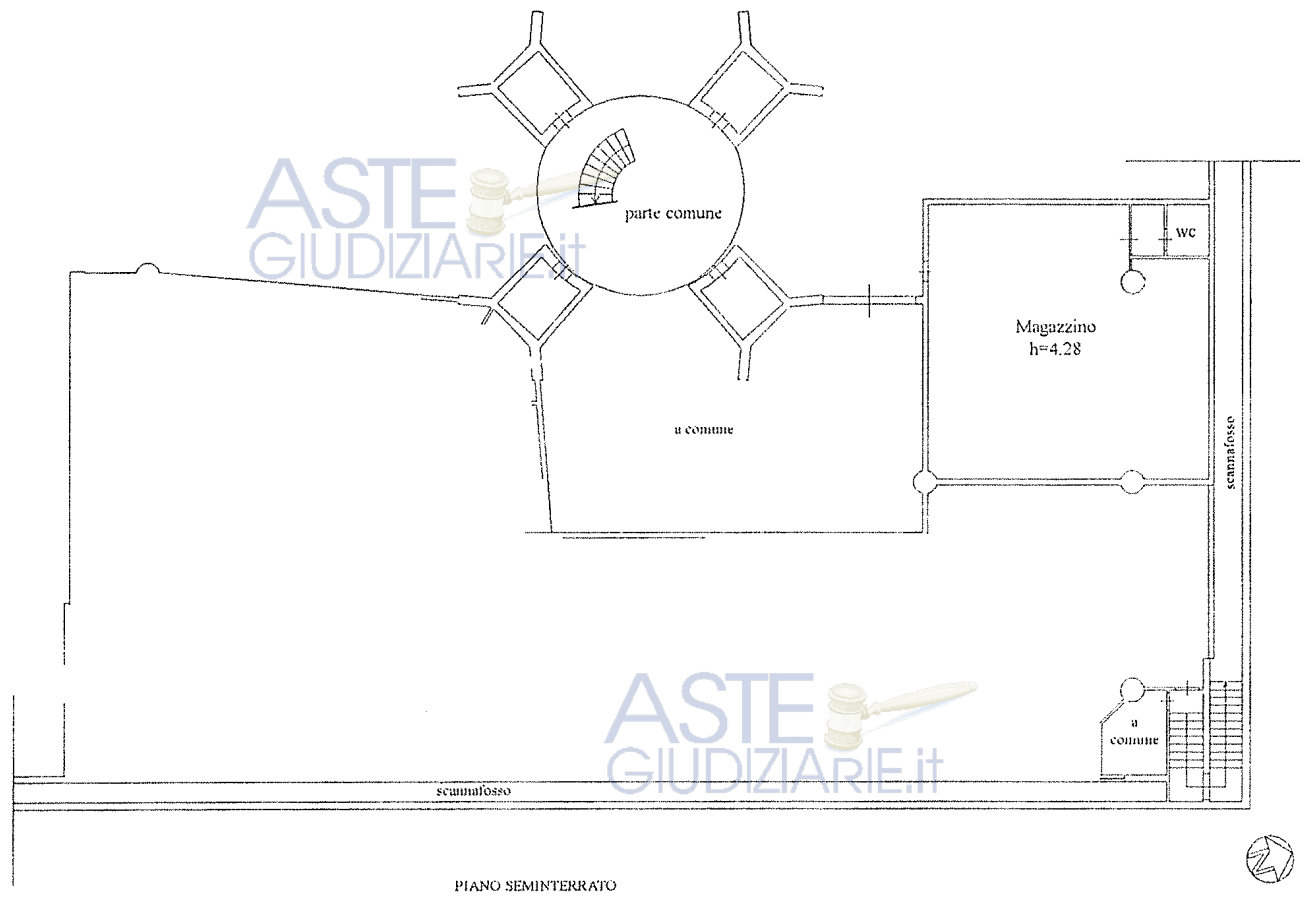

PIANO SEMINTERRATO





MINISTERO DELLE FINANZE
DIREZIONE GENERALE DEL CATASTO E DEI SERVIZI TECNICI ERARI

89 NUOVO CATASTO EDILIZIO URBANA

(R. DECRETO-LEGGE 13 APRILE 1948, N. 652)

Planimetria dell'immobile situato nel Comune di Pistoia Via Desideri n. 17

Ditta

Allegata alla dichiarazione presentata all'Ufficio Tecnico Erariale di Pistoia.

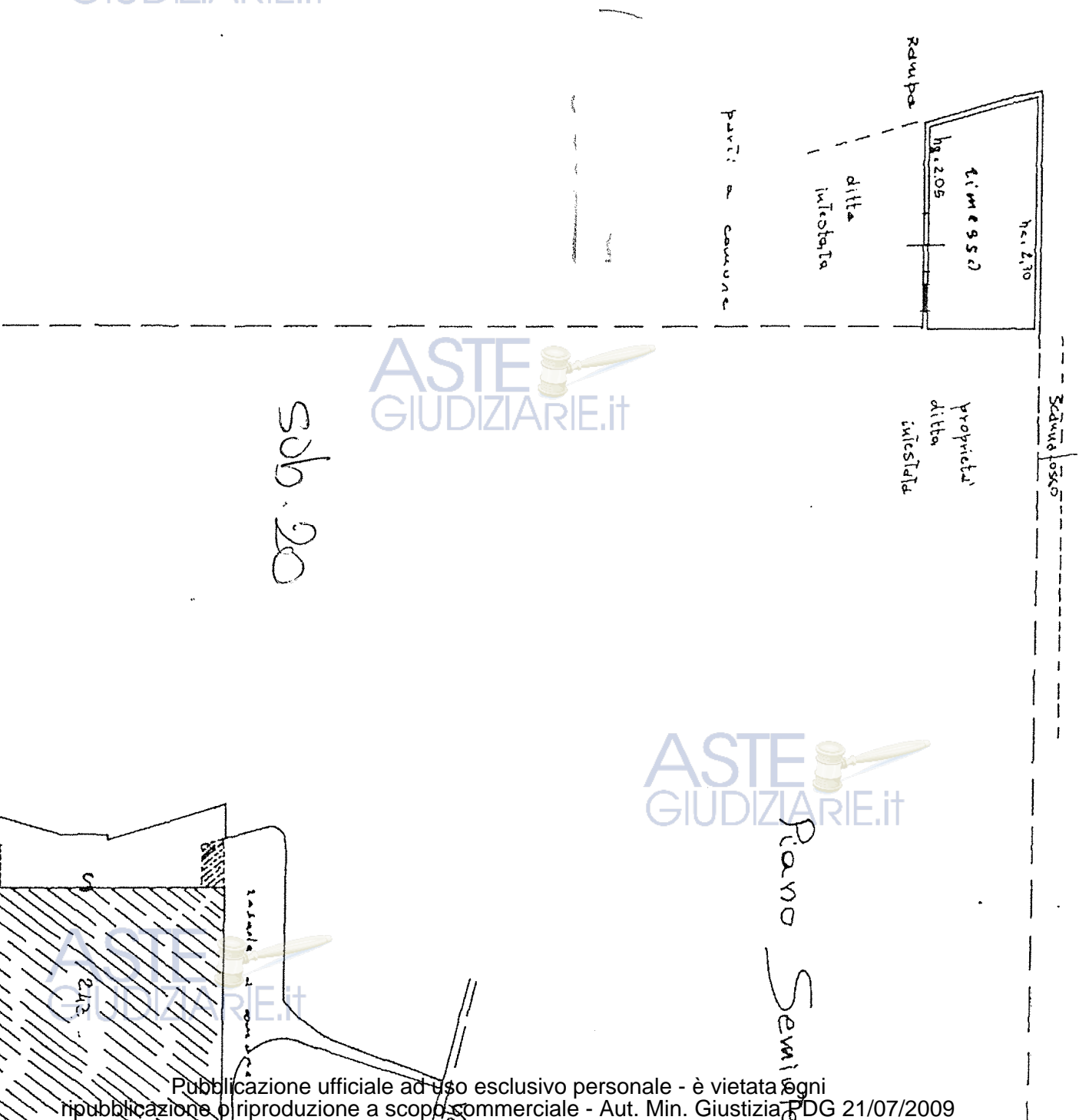

sub. 20

Agenzia del Territorio
CATASTO FABBRICATI
 Ufficio Provinciale di
Pistoia

bed n. 1 Scala 1:200

Dichiarazione protocollo n. PT0109482 del 24/10/2007

Planimetria di u.i.u. in Comune di Pistoia
 Via Ippolito Desideri

civ.

Identificativi Catastali:
 Sezione:
 Foglio: 203
 Particella: 243
 Subalterno: 31

Compilata da:
 Malloggi Massimiliano
 Iscritto all'albo:
 Geometri
 Prov. Pistoia

N. 1169

PIANO PRIMO

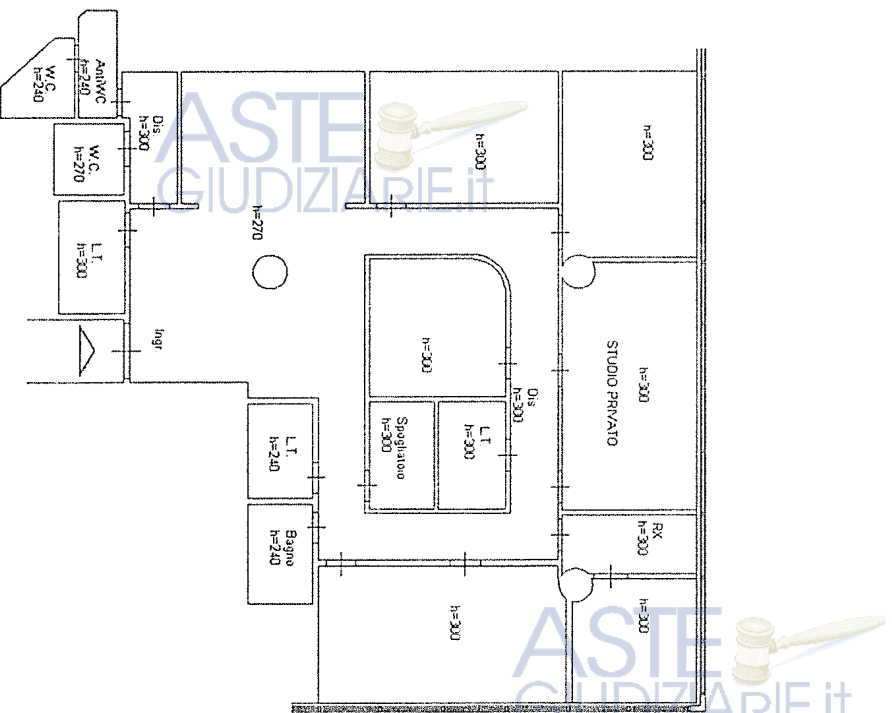

ORIENTAMENTO

NORD

MINISTERO DELLE FINANZE
 DIREZIONE GENERALE DEL CATASTO E DEI SERVIZI TECNICI CATASTRALI
 NUOVO CATASTO EDILIZIO URBANO

(R. DECRETO-LEGGI 13 APRILE 1939, N. 652)

Pistoia Via

Tecnico Catastrale di

Piano TERRA 1:500

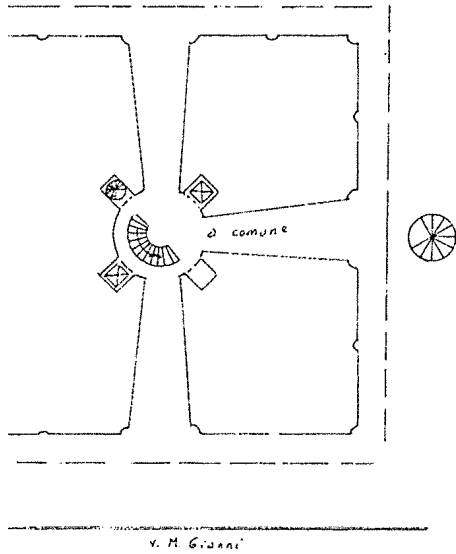

ESTRATTO 1:2000
 Foglio 203 n. 243 sub 14

MODULARIO
 F. n. 100, 1000, 4007



MINISTERO DELLE FINANZE
 DIREZIONE GENERALE DEL CATASTO E DEI SERVIZI TECNICI CATASTRALI

MOD. B (Nuovo Catasto Edilizio Urbano)

NUOVO CATASTO EDILIZIO URBANO

(R. DECRETO-LEGGI 13 APRILE 1939, N. 652)

Planimetria dell'immobile sito in *Pistoia* Via *Desidezi - v. M. Gianni*

Ditta

Allegata alla dichiarazione presentata all'Ufficio Tecnico Catastrale di *Pistoia*

v. Desidezi

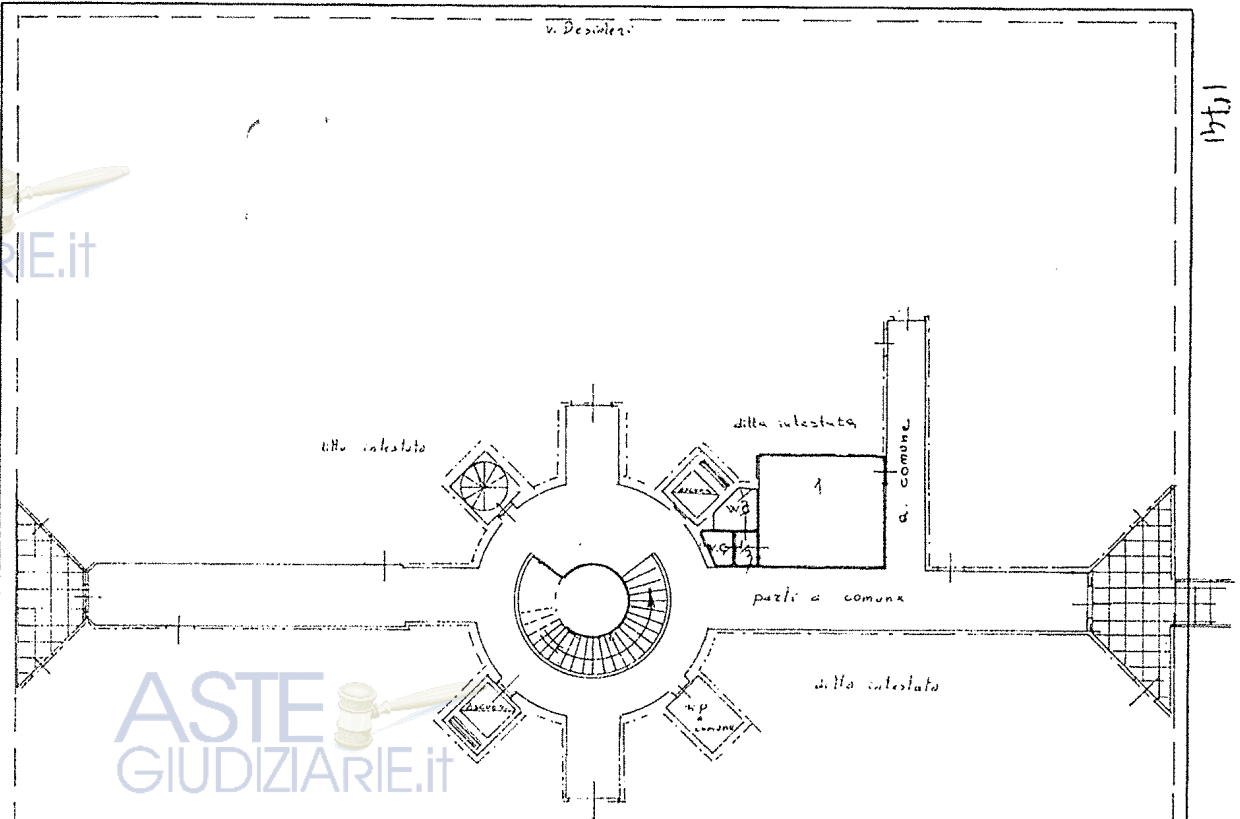

203 sub-14
 Piano Primo
 n. 320
 ORIENTAMENTO

n.1 Scala 1:200

PIANO TERRA

PIANO SEMINTERRATO

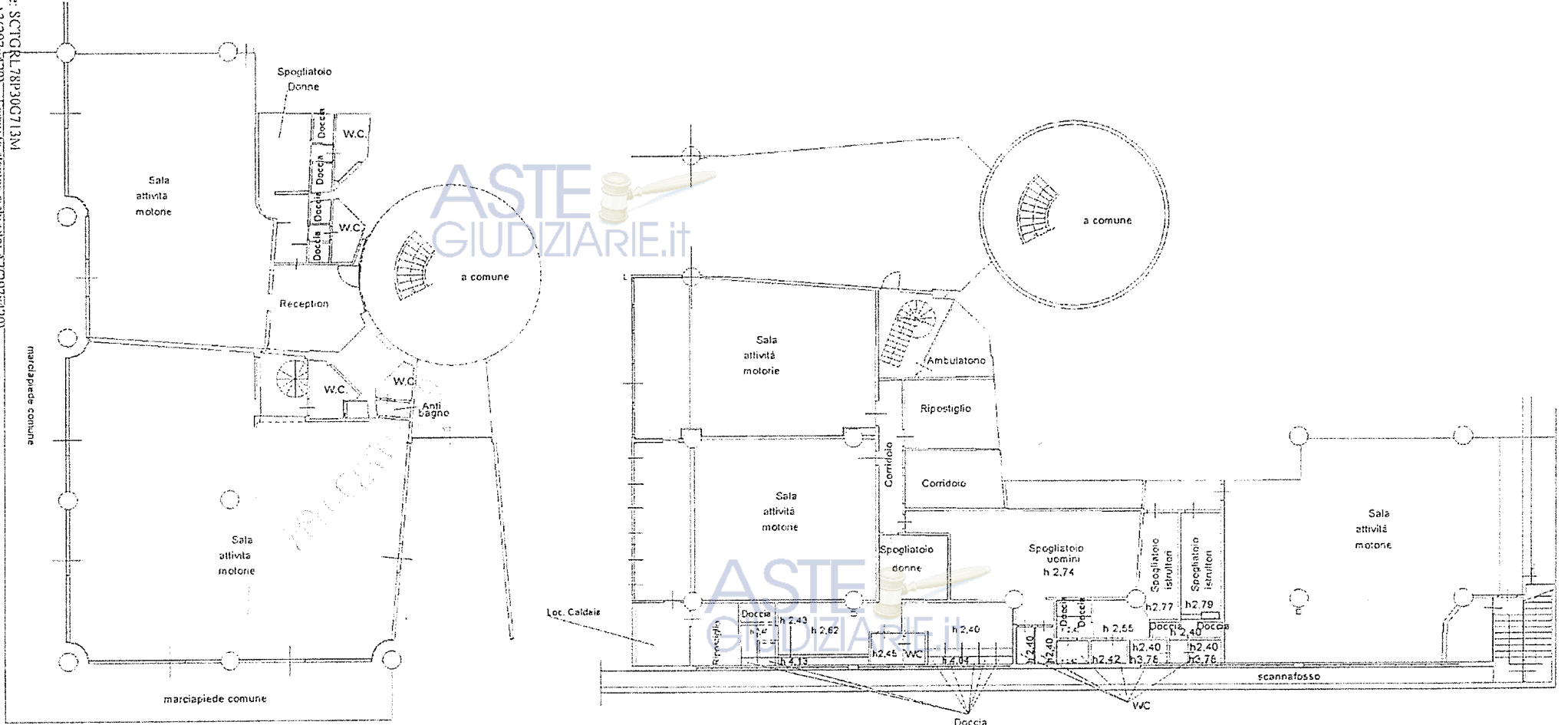

MCQUARIE
n. 9 del 487



Ministero delle Finanze
DIREZIONE GENERALE DEL CATASTO E DEI SERVIZI TECNICI ERARIALI

18 NUOVO CATASTO EDILIZIO URBANO

(n. DECRETO-LEGGI 11 APRILE 1959, N. 89)

Planimetria dell'immobile situato nel Comune di Pistoia Via D. Sciucchi V. M. Giraudi

Dito

Allegata alla dichiarazione presentata all'Ufficio Tecnico Erariale di Pistoia.

Mod. B (Nuovo Catasto Edilizio Urbano)
Lit. 100

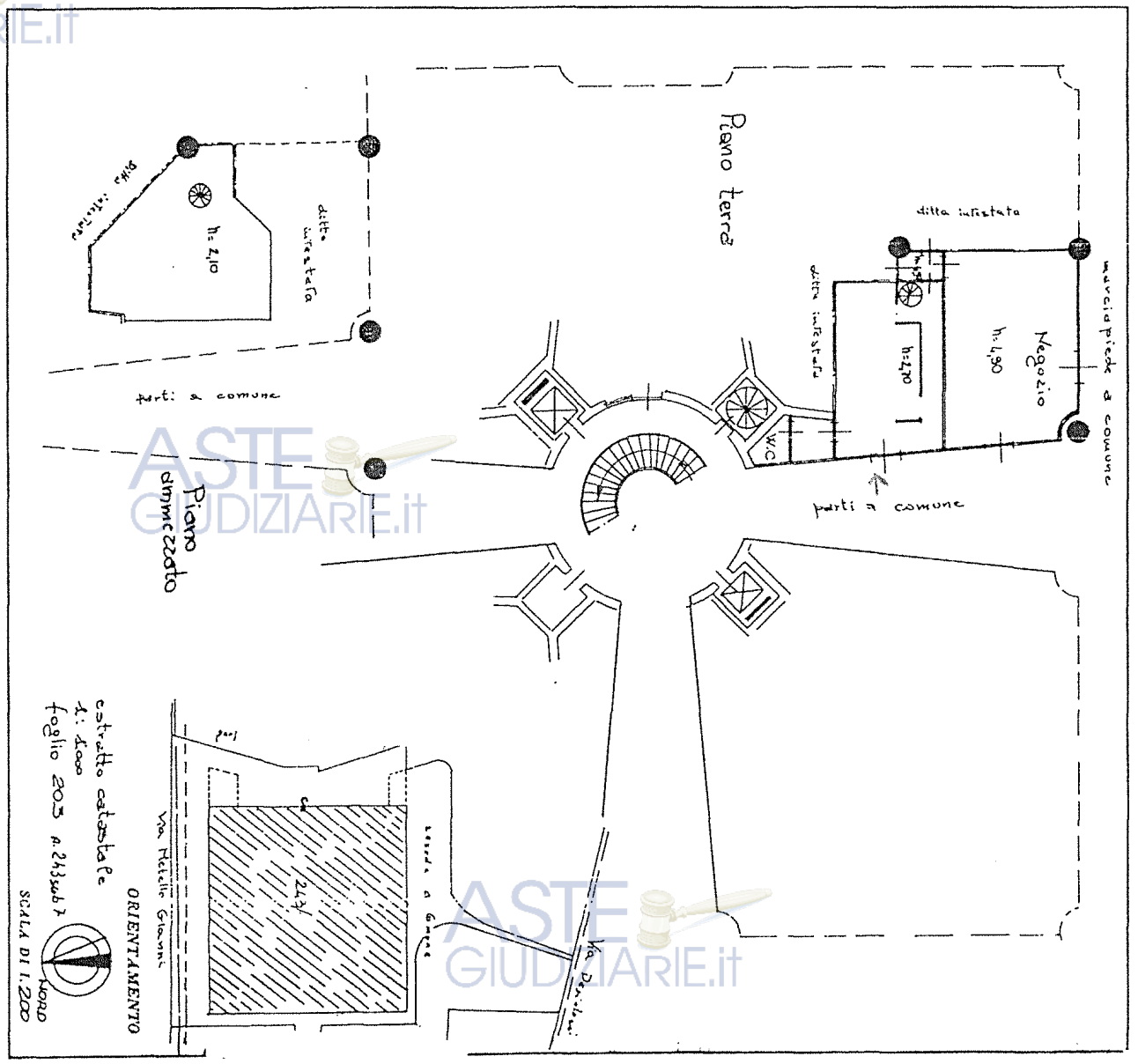

SPAZIO RISERVATO PER LE ANNOTAZIONI D'UFFICIO

DATA

PROT. No. 920/B

Compilata dal Geom. **BRNOLFO MAESTRIPICIERI**
(Titolare della Professione e Registro del Catasto)
 Iscritto all'Albo dei Geometri della Provincia di Pistoia
 DATA 26-6-1986
 Firme: A. Maestripicieri



Planimetria dell'immobile situato nel Comune di Pistoia Via Desideri - v. M. Gianni
Ditt: 122
Allegata alla dichiarazione presentata all'Ufficio Tecnico Erariale di Pistoia

Piano Terra 4:500

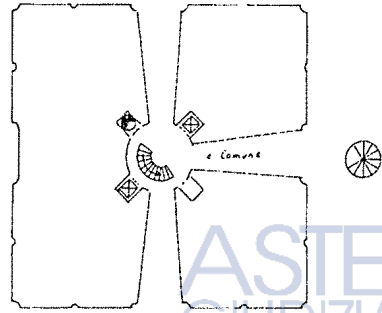

ASTE GIUDIZIARIE.IT

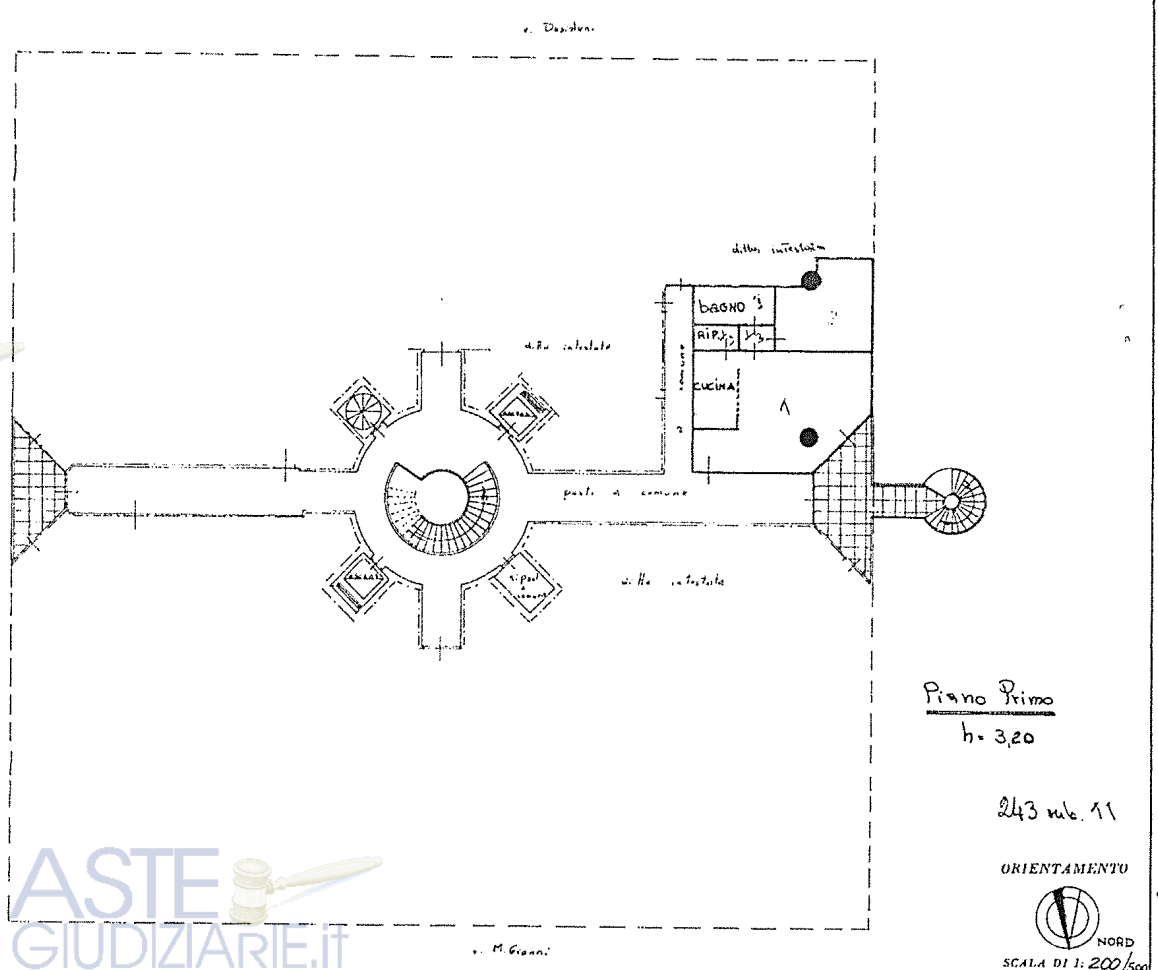

Piano Primo
h. 3,20

243 mb. 11

ORIENTAMENTO

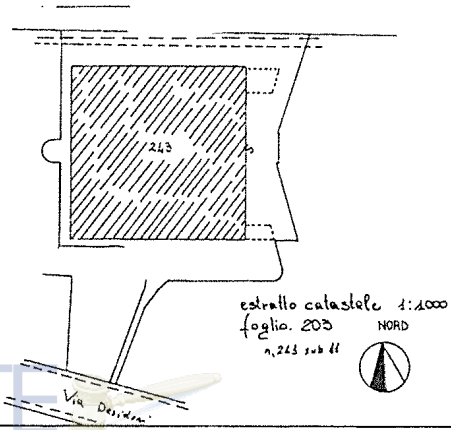

ASTE GIUDIZIARIE.IT

SPAZIO RISERVATO PER LE ANNOTAZIONI D'UFFICIO	
DATA	
PROF. N°	

Compilata dal Geom. Arnaldo MAESTRIPIERI
Iscritto all'Albo dei geometri della Provincia di Pistoia
n. 26-6-1966
firma: A. Maestriperi

Presentazione: 30/06/1980 - Data: 11/12/2018 - n. 132/82 - Richiedente: SCLURK/8P30G/15M

ATA

MINISTERO DELLE FINANZE



DIREZIONE GENERALE DEL CATASTO E DEI SERVIZI TECNICI ERARIALI

84 NUOVO CATASTO EDILIZIO URBIA

(R. DECRETO-LEGGE 15 APRILE 1999, N. 659)

Planimetria dell'immobile situato nel Comune di Pistoia Via Desideri V.H.

Ditta

Allegata alla dichiarazione presentata all'Ufficio Tecnico Erariale di Pistoia

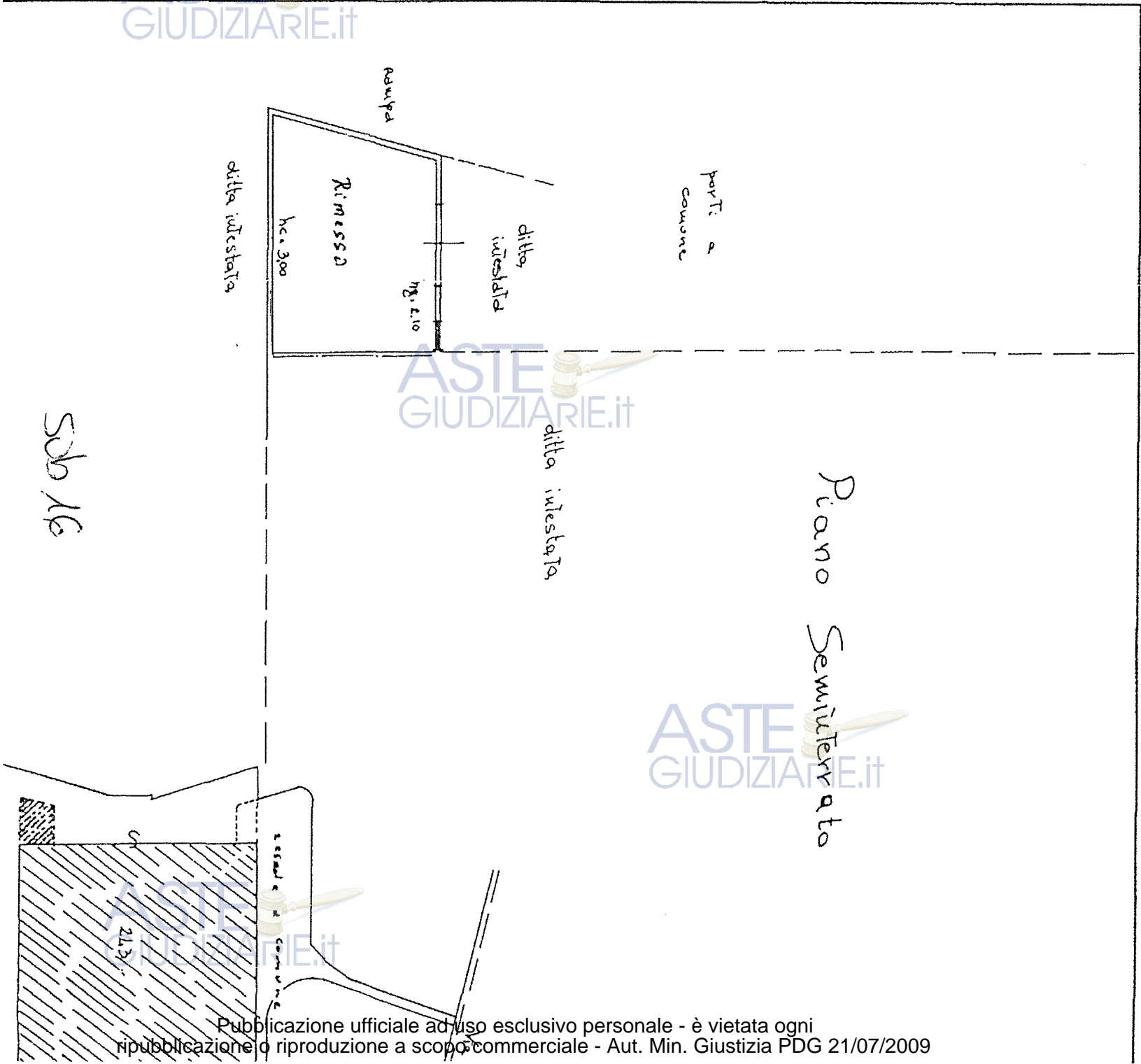

S. 21.3

MODULO
F. 15/201. 587



MINISTERO DELLE FINANZE
DIREZIONE GENERALE DEL CATASTO E DEI SERVIZI TECNICI ERARIALI

MOD. B (Nuovo Catasto Edilizio Urbano)

63 NUOVO CATASTO EDILIZIO URBANO

Lire 200

Planimetria dell'immobile situato nel Comune di Pistoia Via Residenti N.H. Giovanni

Dicitr Allegata alla dichiarazione presentata all'Ufficio Tecnico Erariale di Pistoia

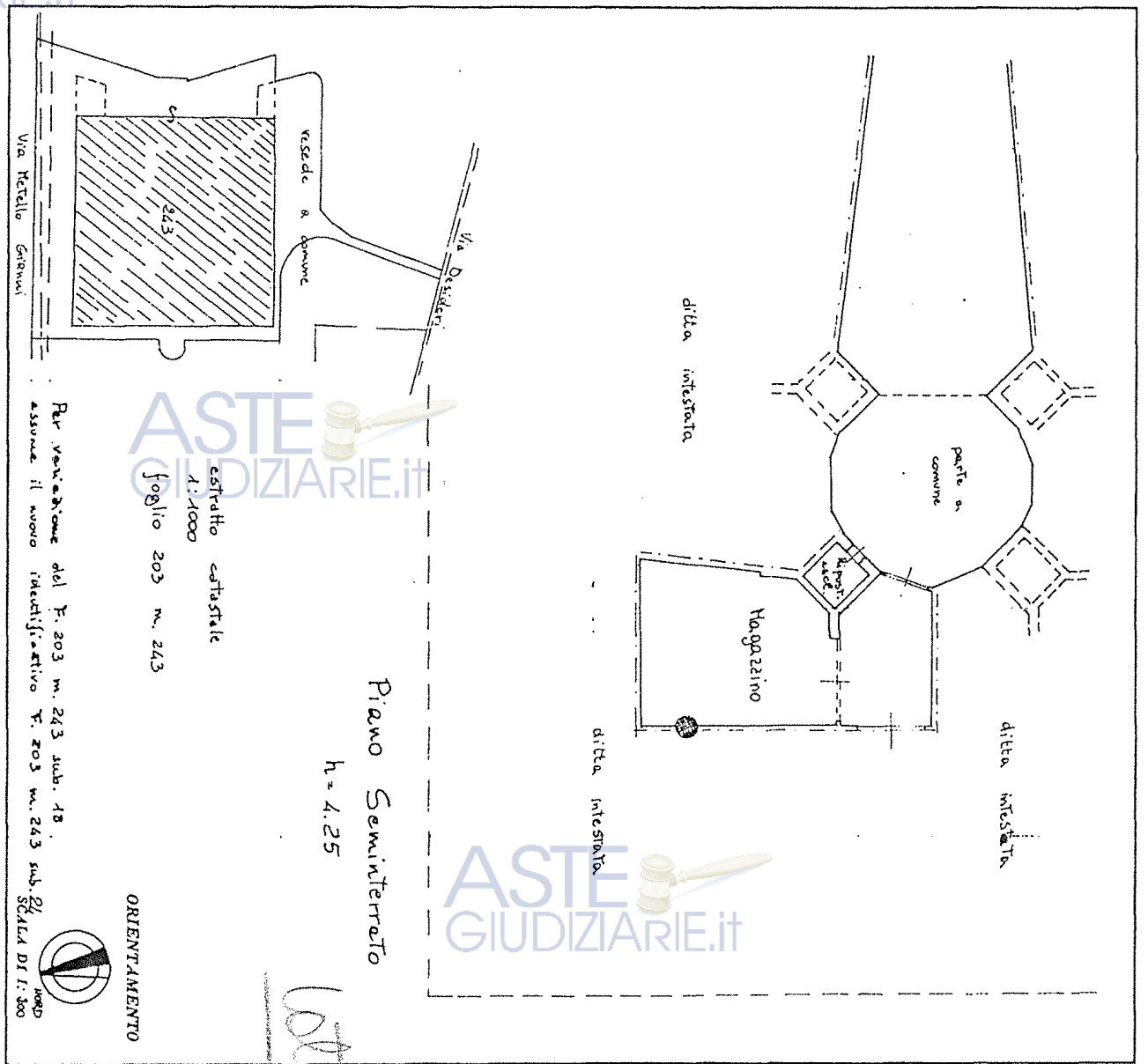

Per variazione del F. 203 n. 243 sub. 18. assume il nuovo identificativo F. 203 n. 243 sub. 24. SCALA DI 1:200

SPAZIO RISERVATO PER LE ANNOTAZIONI D'UFFICIO

UFFI
Sgr.
PROT. N°

Med. Sr. 1142/e

Completata dal Geom. ARNOLFO MAESTRIPIERI (ingegnere del Catasto)

Iscribo all'Albo dei geometri della Provincia di Pistoia

DATA

Firma: A. Maestriperi

MONU AMO
n. 497



MINISTERO DELLE FINANZE
DIPARTIMENTO DEL TERRITORIO
CATASTO EDILIZIO URBANO

(RDL 13-4-1939, n.

Planimetria di u.i.u. in Comune di PISTOIA via Desideri - via M.

parto
1/1

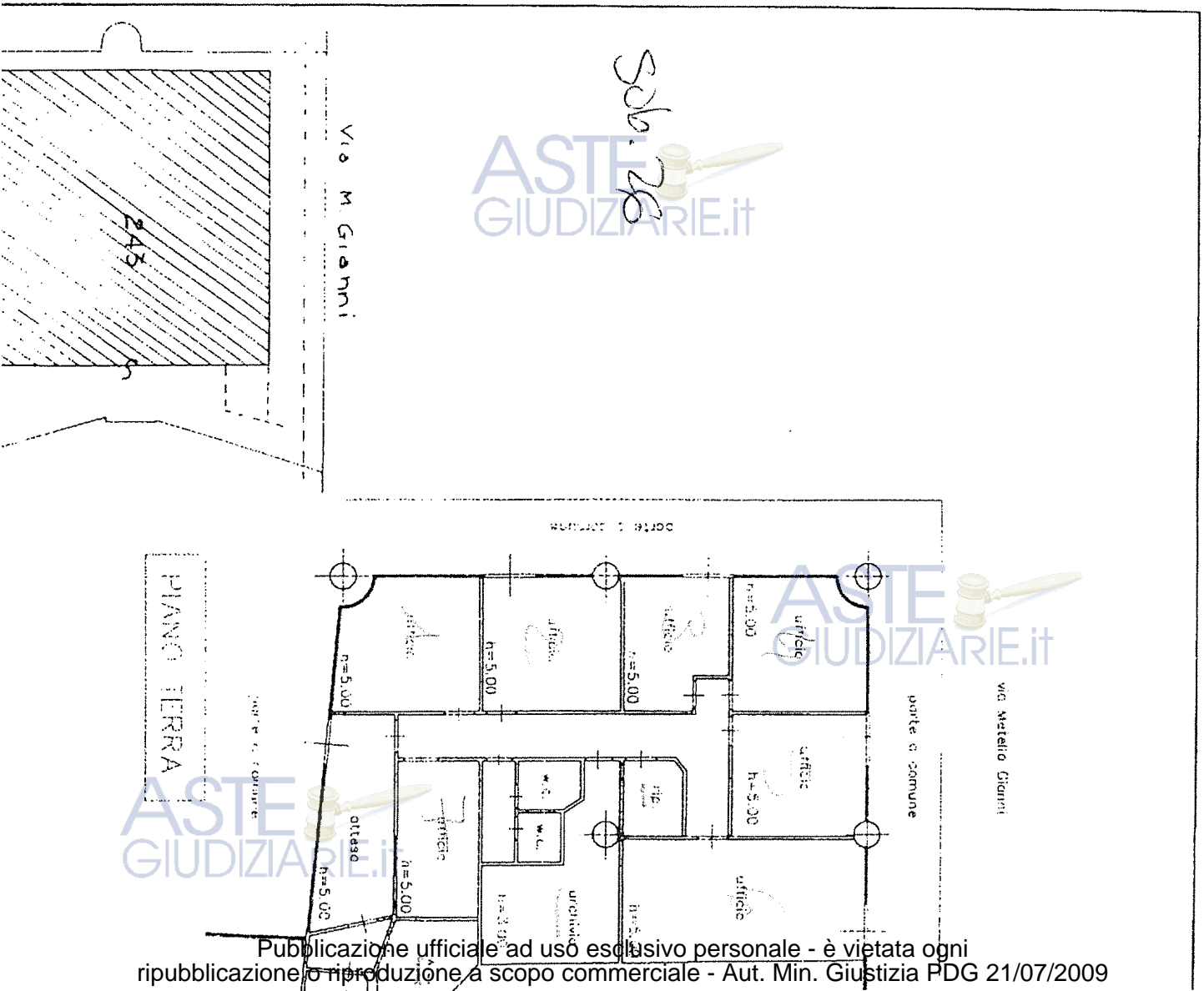

MINISTERO DELLE FINANZE

MINISTERO DELLE FINANZE



DIREZIONE GENERALE DEL CATASTO E DEI SERVIZI TECNICI ERARIAL

72 NUOVO CATASTO EDILIZIO URBAN

(R. DECRETO-LEGGE 15 APRILE 1939, N. 669)

Planimetria dell'immobile situato nel Comune di Pistoia Via Desideri

Ditta

Allegata alla dichiarazione presentata all'Ufficio Tecnico Erariale di Pistoia

MOD. 3 (Nuovo)

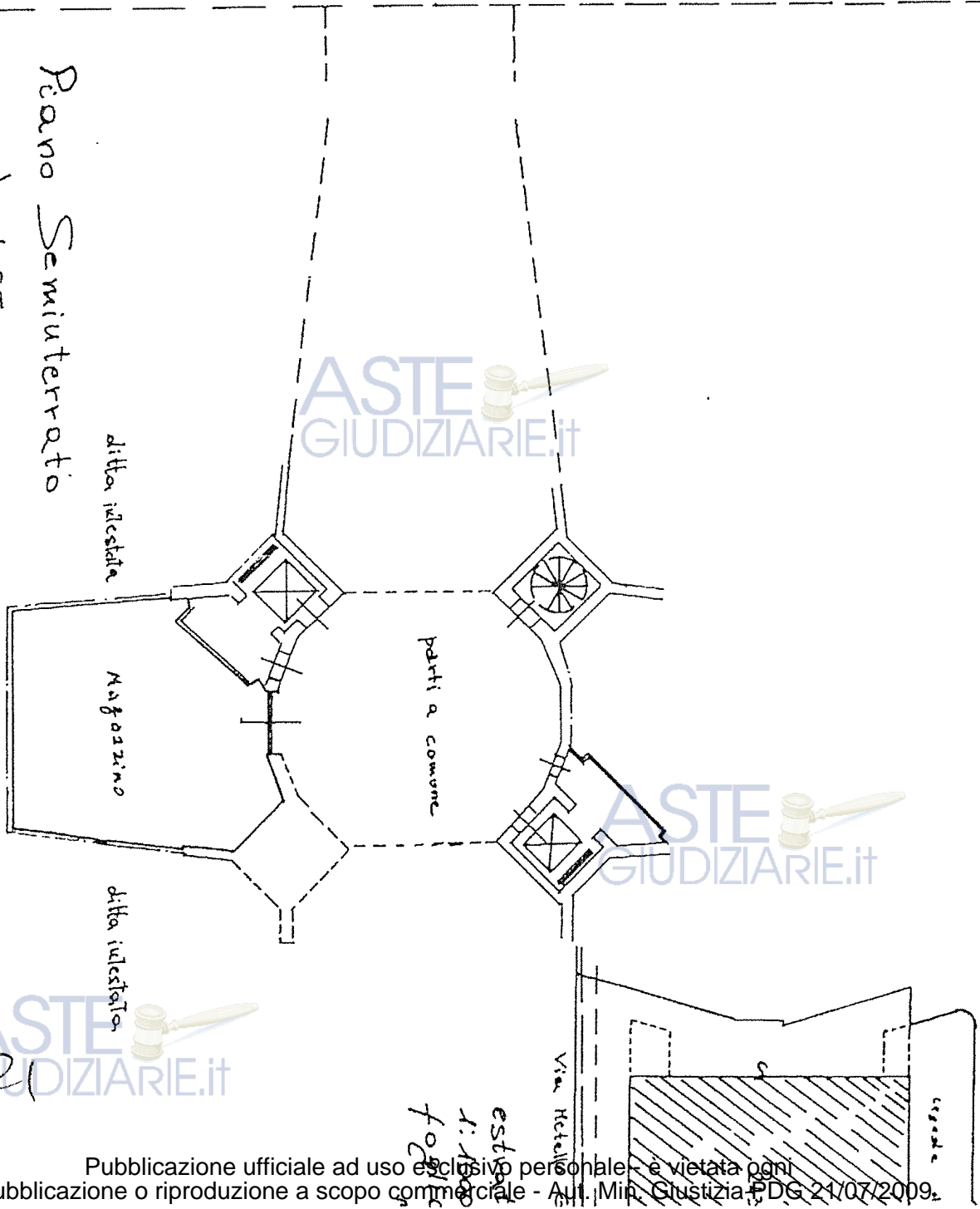

Sub. 21

Dichiarazione protocollo n. PT0148997 del 22/10/2009

Planimetria di u.i.u. in Comune di Pistoia

Via Ippolito Desideri

civ.

Identificativi Catastali:

Sezione:

Foglio: 203

Particella: 243

Subalterno: 32

Compilata da:

Gaggioli Atos

Iscritto all'albo:

Ingegneri

Prov. Pistoia

N. 338

PIANO SEMINTERRATO

ASTE
GIUDIZIARIE.it

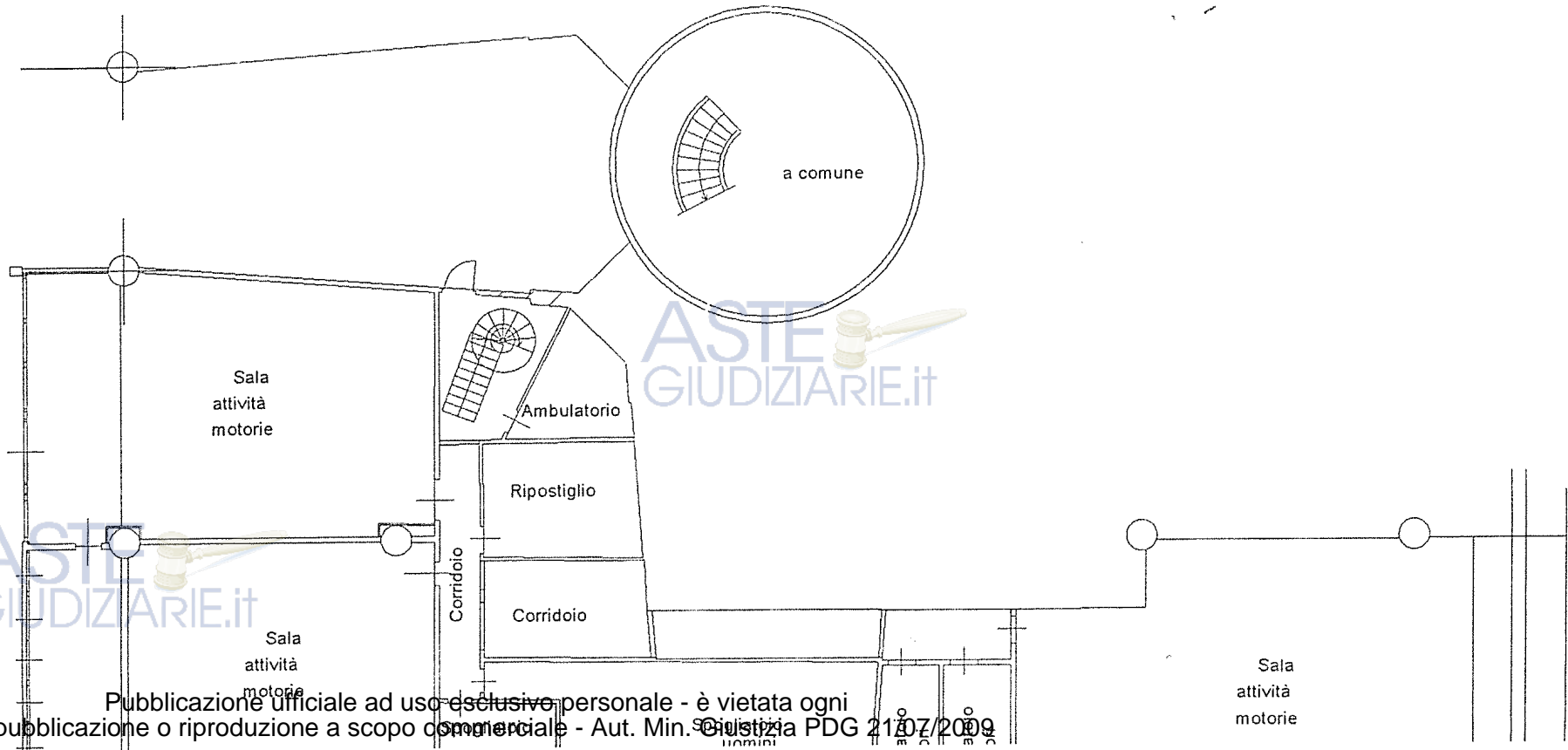



Lire 150

NUOVO CATASTO EDILIZIO URBANO

(D. DECRETO-LEGGE 13 APRILE 1939, N. 652)

Planimetria dell'immobile situato nel Comune di Pistoia

Via Desiderati - v. M. Gianni

Ditte

Allegata alla dichiarazione presentata all'Ufficio Tecnico Erariale di Pistoia

v. Desiderati

RRR 1:500

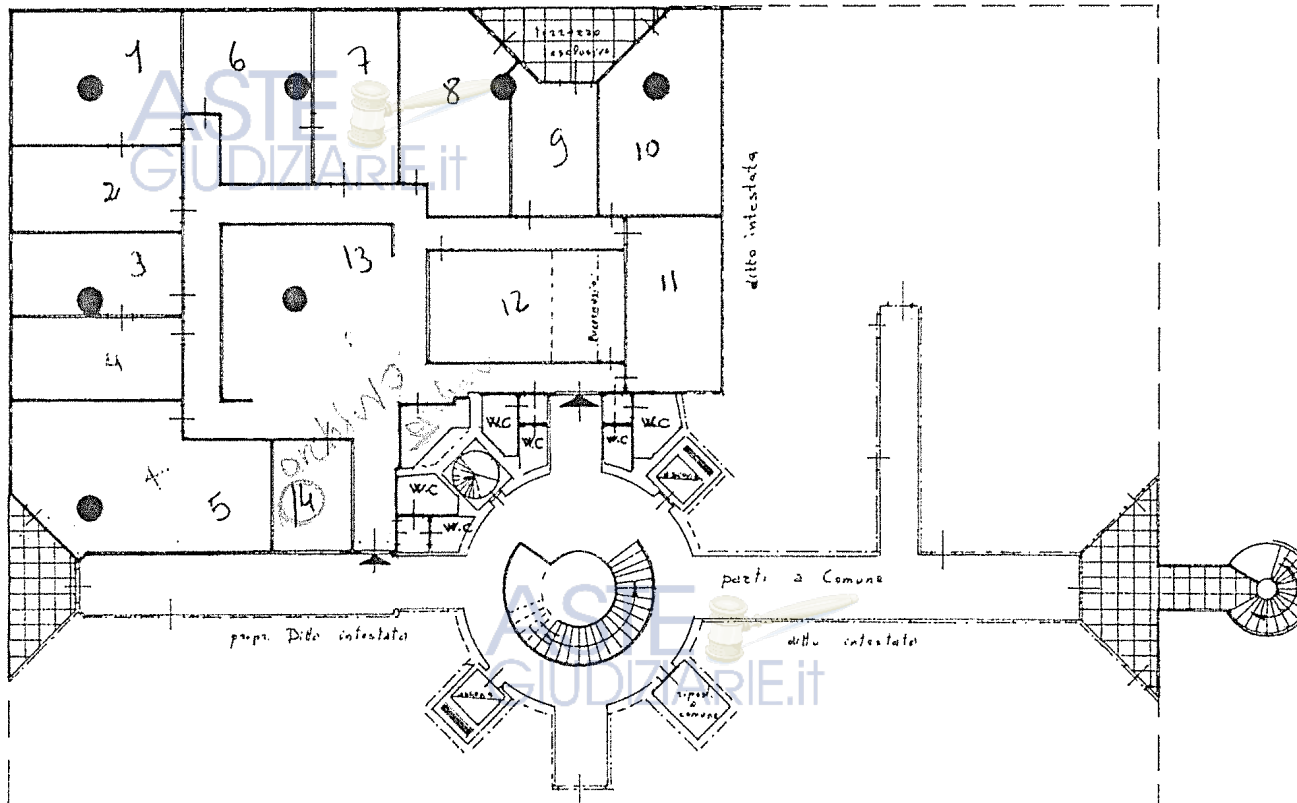
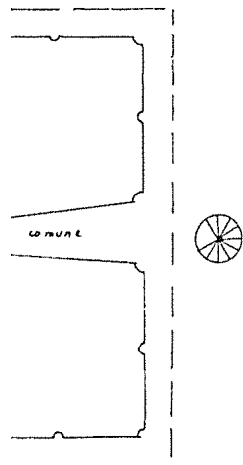

Piano Primo
Ufficio
h = 3,20

Volto 14

ta presentazione: 30/06/1980 - Data: 11/12/2018 - n. 104084 - Richiedente: S.C.I.G.R.L./8P30G/13M